ތާޅުމަޑުލު އަތޮޅުކައުންސިލްގެ އިދާރާ

ވޭމަންޑޫ، ދިވެހިރާއްޖެ.

2020 ވަނަ އަހަރުގެ ކައުންސިލުން ހިންގި ހަރަކާތްތަކުގެ ތަފްސީލީ ރިޕޯޓް

ތާޅުމަޑުލު އަތޮޅުކައުންސިލް އިދާރާ

ފޯނު: 6780700، ފެކްސް: 6780042 އީމެއިލް: planning@thaa.gov.mv ވެބްސައިޓް: www.thaa.gov.mv

ފިހުރިސްތު

ކައުންސިލްގެ ރައީސްގެ ބަޔާން 3

1. ތަޢާރަފު 4

2. ކައުންސިލްގެ ތަޞައްވަރު 4

3. ކައުންސިލްގެ މިޝަން 4

4. ކައުންސިލްގެ އޮނިގަނޑު – ސިވިލް ސަރވިސް ކޮމިޝަނުން ފާސްކޮށްފައިވާ 5

5. އަތޮޅުގެ ވަނަވަރު / ކައުންސިލްގެ އިޚްތިޞާޞް ހިނގާ ސަރަހައްދު 7

6. ނަތީޖާ ބޭސްކޮށްގެން މިންވަރު 9

7. ބޭސްކޮށްގެން ނަތީޖާގެ ތަފްސީލު 11

8. 2020 ވަނަ އަހަރު ހިންގުމަށް ރާވިފައިވާ ހަރަކާތްތަކުގެ ތެރެއިން ކުރިއަށް ގެންދެވިފައިވާ ހަރަކާތްތައް 16

9. ކައުންސިލުން އާމްދަނީ ހޯދުމަށް ހިންގާ ހަރަކާތްތަކާއި ވިޔަފާރި 18

10. ކައުންސިލްގެ 2020ވަނަ އަހަރުގެ މާލީ ހިސާބުތައް 19

11. 2020 ވަނަ އަހަރުގެ ކައުންސިލްގެ ބައްދަލުވުންތައް 23

12. އިދާރީ ދާއިރާގެ ރަށްރަށުގެ އަންހެނުންގެ ތަރައްޤީއަށް މަސައްކަތްކުރާ ކޮމިޓީތައް 30

13. ނިންމުން 31

ކައުންސިލްގެ ރައީސްގެ ބަޔާން

بسم الله الرحمن الرحيم

ނިޢުމަތްތަކުގެ ވެރި ގަދަކީރިތިވަންތަ ﷲ سبحانه وتعالى އަށް ހަމްދާއި، ޝުކުރު ދަންނަވަމެވެ. އަޅުގަނޑުމެން އުޅެންވީގޮތުގެ ރިވެތި ނަމޫނާއެއްގެ ވަޢައިގެން، އަމަލީގޮތުން މަގުދައްކަވައިދެއްވި މި އުއްމަތުގެ މާތް ނަބިއްޔާ محمّد صلّى الله عليه وسلّم އަށް ސަލަވާތާއި، ސަލާމް ފޮނުއްވުން އެދި ދުޢާ ދަންނަވަމެވެ. މި ސަލަވާތާއި، ސަލާމުގައި އެ މާތް ނަބިއްޔާގެ އިތުރު އާލުންނާއި، މިތުރު ސަހާބީން ޝާމިލްކުރަމެވެ.

ކުޑަހުވަދޫ އަތޮޅުކައުންސިލްގެ 2020 ވަނަ އަހަރުގެ އަހަރީ ރިޕޯޓު ހުށަހަޅާއިރު، މިރިޕޯޓުގައި ހިމެނިފައިވަނީ ކައުންސިލްގެ ތިންވަނަ ދައުރުން މަސައްކަތްކޮށް. ފާއިތުވި އަހަރުގައި ކުރެވުނު މަސައްކަތްތަކާއި ބަޖެޓާއި މިއަހަރުގެތެރޭ ކުރެވުނު ޚަރަދުތަކާއި ކަނޑައަޅާފައިވާ ކަންތައްތަކުގެ ތަފްޞީލް އެކަށައެޅިފައިވާ މިންވަރަކަށް ކަންކަން ޙާސިލުވެފައިވާ ވަރުވެސް ހިމެނިފައެވެ. އަދިވެސް ކައުންސިލްގެ ތަރައްޤީ ރޭވުންތަކާއި، އިޤްތިޞާދީ ހިންގުމާއި، ޤާނޫނީ ޒިންމާތަކާއި، ކައުންސިލްގެ ޑިރެކްޓަރުން ކުރިން ފަރާތްތަކުގެ މަޢުލޫމާތު ހިމެނިގެންވެއެވެ.

ހަރަކާތްތައް ހިންގުމުގައި ދިމާވެފައިވާ އެންމެބޮޑު ގޮންޖެހުމަކީ މާލީއްޔަތު ފައިސާ ލިބުން މަދުކަމާއި ވަސީލަތްތަކުގެ ނެތުމެވެ. މީގެ އިތުރުން 2020 ވަނަ އަހަރު މިކައުންސިލުން ހިންގުމަށް މަސައްކަތް ތާވަލުގައި ބަޖެޓްކޮށްފައިވާ ގިނަ ހަރަކާތްތައް މިހާރު ކުރިމަތިވެފައި މިވާ ކޮވިޑް 19ގެ ބަލިމަޑުކަމުގެ ސަބަބުން އެކަށީގެންވާ އުސޫލެއްގައި ހިންގޭތޯ ނަތީޖާ ހާސިލްވެފައެއް ނުވެއެވެ. އަދިކަމުގެ އިޤްތިޞާދީ ދުއްޕާރަކީ މާތްالله މިރައްޔިތުންގެ އެންމެ ކަންކަން ހިންގުމަށް ފެއްދެވި އެންމެ ފަރާތްތަކަށް ޝުކުރު ދަންނަވަމެވެ، ފާހަގަކުރަމެވެ، އަމާންކަމާއި ސުލްޙަމަސަލަސްކަން ދެމެހެއްޓިގެން، ތަރައްޤީގެ ހަމަހަމަކަމާއި އަސާސީތަކުގެ މަތީގައި އިތުރު ދާއިރާތަކުގައި ހިންގުމުގެ ކަންކަން ބާރުވެރިވުމުގެ ހިތް ތަޢުރީފް ދިނުމަށްޓަކައިވެމެވެ. އާމީން.

07 ޖުމާދަލްއާޚިރާ 1442

20 ޖަނަވަރީ 2021

1. ތައާރަފު

މި ރިޕޯޓަކީ ދިވެހިރާއްޖޭގެ އިދާރީ ދާއިރާތައް ލާމަރުކަޒީ އުސޫލުން ހިންގުމާބެހޭ ޤާނޫނު ނަންބަރު 7/2010 ގެ 109ވަނަ މާއްދާގެ (ނ) ގައި ބަޔާންކޮށްފައިވާ ގޮތުގެމަތީން ލިޔުއްވުން 2020 ވަނަ އަހަރުގެ ކޮޅުމަޑުލު އަތޮޅުކައުންސިލުން ހިންގި ހަރަކާތްތަކުގެ ތަފްސީލު ރިޕޯޓެވެ.

މިރިޕޯޓުގައި ކައުންސިލުގެ ތަޢާރަފާއި، ކައުންސިލުގެ މިޝަން ހިމެނިފައިވާނެއެވެ. މީގެއިތުރުން 2020 ވަނަ އަހަރުގެ ތެރޭގައި ކައުންސިލުން ހިންގުމަށް ކަނޑައަޅާފައިވާ ޕްރޮގްރާމުތަކުގެ ނަތީޖާ ހާސިލުވި މިންވަރާއި، އެ ޕްރޮގްރާމުތަކުގެ ތަފްސީލާއި، މިއަހަރު ކުރިޔަށް ނުދެވިފައިވާ ޕްރޮގްރާމުތަކާއި، ކައުންސިލުގެ މާލީ ހިސާބު ހިމަނާފައިވާނެއެވެ.

2. ކައުންސިލުގެ ތަޢާރަފު

3. ކައުންސިލުގެ މިޝަން

" މިއަތޮޅަކީ މުޅި ރާއްޖޭގެ ފެންވަރުގައި އިޤްތިޞާދީ އަދި އިޖްތިމާޢީ ގޮތުން ތަރައްޤީވެ، އާބާދީ އަދި ޝަޚްޞީ ކަންތައްތައް ދިރުވައި އާލާކޮށް، ތަޢުލީމީ މިންގަނޑުތައް ދިރާސާކުރެވޭ ތަނަވަސްކަމާއި ރައްޔިތުން ދިރިއުޅޭ އަތޮޅަކަށް ހެދުން "

4. ކައުންސިލްގެ އޮނިގަނޑު - ސިވިލް ސަރވިސް ކޮމިޝަނުން ފާސްކޮށްފައިވާ

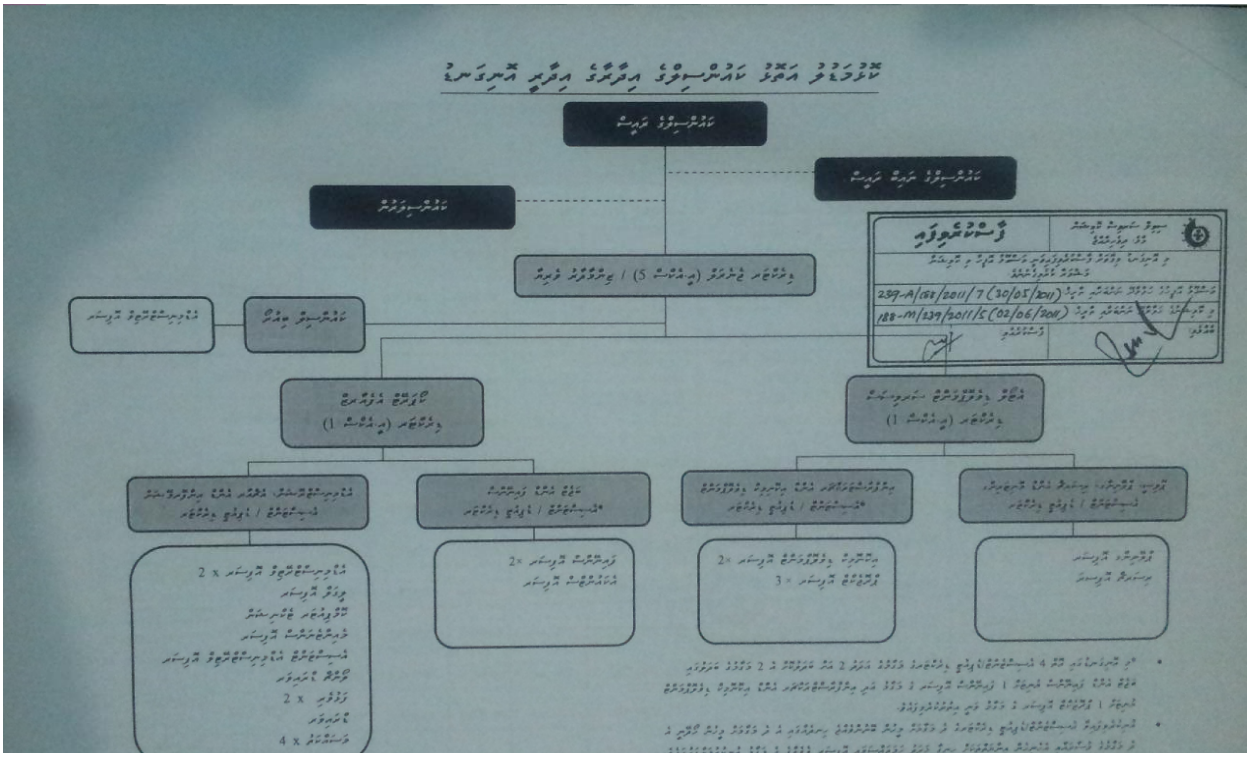

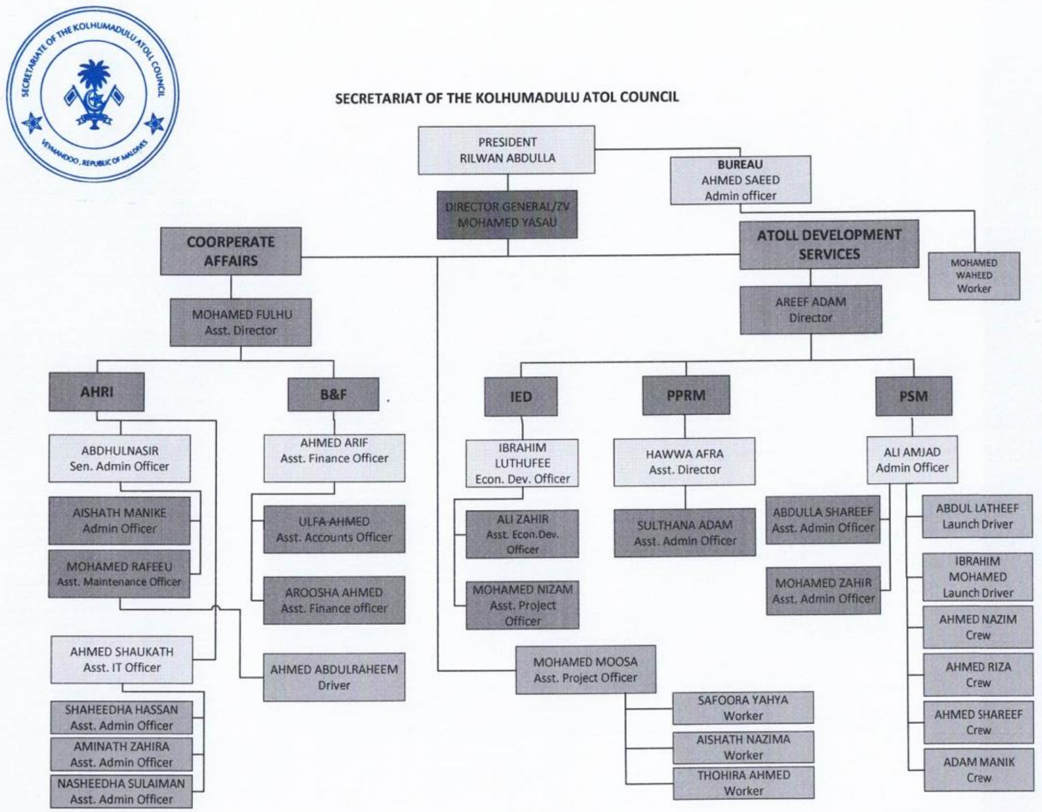
SECRETARIAT OF THE KOLHUMADULU ATOL COUNCIL
SECRETARIATE OF THE KOLHUMADULU ATOLL COUNCIL
VEYMANDOO, REPUBLIC OF MALDIVES
PRESIDENT
RILWAN ABDULLA
BUREAU
AHMED SAEED
Admin officer
DIRECTOR GENERAL/ZV
MOHAMED YASAU
COORPERATE AFFAIRS
ATOLL DEVELOPMENT SERVICES
MOHAMED WAHEED
Worker
MOHAMED FULHU
Asst. Director
AREEF ADAM
Director
AHRI
B&F
IED
PPRM
PSM
ABDHULNASIR
Sen. Admin Officer
AHMED ARIF
Asst. Finance Officer
IBRAHIM LUTHUFEE
Econ. Dev. Officer
HAWWA AFRA
Asst. Director
ALI AMJAD
Admin Officer
AISHATH MANIKE
Admin Officer
ULFA AHMED
Asst. Accounts Officer
ALI ZAHIR
Asst. Econ.Dev. Officer
SULTHANA ADAM
Asst. Admin Officer
ABDULLA SHAREEF
Asst. Admin Officer
ABDUL LATHEEF
Launch Driver
MOHAMED RAFEEU
Asst. Maintenance Officer
AROOSHA AHMED
Asst. Finance officer
MOHAMED NIZAM
Asst. Project Officer
MOHAMED ZAHIR
Asst. Admin Officer
IBRAHIM MOHAMED
Launch Driver
AHMED NAZIM
Crew
AHMED SHAUKATH
Asst. IT Officer
AHMED ABDULRAHEEM
Driver
MOHAMED MOOSA
Asst. Project Officer
AHMED RIZA
Crew
SHAHEEDHA HASSAN
Asst. Admin Officer
SAFOORA YAHYA
Worker
AHMED SHAREEF
Crew
AMINATH ZAHIRA
Asst. Admin Officer
AISHATH NAZIMA
Worker
NASHEEDHA SULAIMAN
Asst. Admin Officer
THOHIRA AHMED
Worker
ADAM MANIK
Crew

5. އަތޮޅުގެ ވަނަވަރު / ކައުންސިލުގެ އިންތިޒާމް ހިންގާ ސަރަހައްދު

މިއަތޮޅުގެ މީހުން ދިރިއުޅޭނީ 13 ރަށުގައެވެ. އޭގެ 8317 އަންހެނުންނާއި ، 8715 ފިރިހެނުން ޖުމްލަ 17032 އެވެ.

މިއަތޮޅުގެ މީހުން ދިރިއުޅުމަށްޓަކައި އާމްދަނީ ހޯދުމަށް މައިގަނޑުކޮށްކުރާ މަސައްކަތަކީ މަސްވެރިކަމާއި ދަނޑުވެރިކަމެވެ. މަސްވެރިކަމުގައި ފާހަގަކުރެވޭ ރަށްރަށަކީ ހިރިލަންދޫ، ވަންދޫ، ގުރައިދޫ، ވިލުފުށި، ވޭމަންޑޫ، ދިޔަމިގިލި، ތިމަރަފުށި އަދި މަޑިފުށްޓެވެ. ދަނޑުވެރިކަމުގައި އެންމެބޮޑަށް ބަރޯސާވެރިވަނީ ކަނޑޫދޫއާއި، ގާދިއްފުށީއެވެ. މީގެ އިތުރުން ޓޫރިޒަމްސެކްޓަރާއި މަސް ކެހުމާއި ހިކާކުރުމާއި ރިހާކުރު ހެދުމާއި، ފަންގި ވިއުން ހެދުމުގެ މަސައްކަތްކޮށްގެ ބައެއް ރަށްރަށުގައި ކުރެއެވެ. މިގޮތުން ގާދިއްފުށި،ކިނބިދޫ،ބުރުނި ފަދަ ކުރެވެއެވެ. މިދާއިރާތަކުގެ އަތޮޅުގެ ތަފާސްހިސާބު ތިރީގައިއެވަނީއެވެ.

ދަނޑުވެރިކަމުގައި [illegible] އަދަދު	ދަނޑުވެރިންގެ އަދަދު	[illegible]	[illegible] އަދަދު	މަސްވެރިންގެ އަދަދު
622	1026	122	61	923

އަތޮޅުގެ ހުރިހާ ރަށްރަށެއްގައިވެސް ގްރޭޑް 10 އާއި ހަމައަށް ކިޔަވައިދެވެމުންދެއެވެ. މީގެއިތުރުން ވިލުފުށި، ގުރައިދޫ އަދި ތިމަރަފުށީގައި އޭ ލެވެލް އާ ހަމައަށް ކިޔަވައިދެއެވެ. މިއަތޮޅުގެ އަތޮޅު ތަޢުލީމީމަރުކަޒު ހުންނަނީ ގުރައިދޫގައެވެ. އަތޮޅުމަދަރުސާ ހުންނަނީ ގުރައިދޫގައެވެ. މިދާއިރާގެ ތަފާސް ހިސާބު ތިރީގައިއެވަނީއެވެ.

							ޕްރީސްކޫލްތަކުގައިތިބި ކުދިންގެ އަދަދު		މަދުރަސާގައި ތިބިކުދިންގެ އަދަދު	
ބިދޭސީ ޓީޗަރުން	ޓްރެއިންޑް ޓީޗަރުން	އަންޓްރެއިންޑް ޓީޗަރުން	[illegible]	[illegible]	[illegible]	[illegible]	ފިރިހެން	އަންހެން	ފިރިހެން	އަންހެން
121	314	105	-	-	-	13	226	233	1175	1121

އަތޮޅުގައި ސިއްޙީ ހިދުމަތް ދިނުމަށްޓަކައި ވަނީދޫ ފިޔަވައި ކޮންމެ ރަށެއްގައިވެސް ސިއްޙީ މަރުކަޒެއް އިމާރާތްކޮށްފައި ވެއެވެ. ވަނީދޫގައި ހުންނަނީ ހެލްތުޕޯސްޓެކެވެ. އަތޮޅުހޮސްޕިޓަލް ޤާއިމުކުރެވިފައިވަނީ ކުޑަހުވަދޫގައެވެ. އަތޮޅުގެ ސިއްޙީ ހިދުމަތުގެ ފެންވަރު އުފުލިގެންވާ ރަގަޅު ފެންވަރެއްގައި ލިބެމުންދާކަން ފާހަގަ ކުރެވެއެވެ. މިދާއިރާގެ ތަފްޞީލާތު ތިރީގައި އެވަނީއެވެ.

ޑޮކްޓަރުންގެ އަދަދު	ކޮމިއުނިޓީހެލްތްސްޕެޝަލިސްޓުންގެ އަދަދު	ސްޓާފް ނަރުހުންގެ އަދަދު	އޮގްޒިލިއަރީ ނަރުހުންގެ އަދަދު	ކޮމިއުނިޓީ ހެލްތްވޯކަރުންގެ އަދަދު	ލެބޯޓަރީ ޓެކްނީޝަނުންގެ އަދަދު	ފުލުމައިންގެ އަދަދު	އިދާރީ މުވައްޒަފުންގެ އަދަދު
28	1	81	3	16	12	4	65

އަތޮޅުގައި ޓޫރިޒަމް ތަޢާރުފު ކުރުމަށްޓަކައި އެމްބިއުލާންސް، ކަރުދާހަކާ ފޮއްޓާ، އެފާ، އެދި ހުއްޓިފަރަން ރިސޯޓްގެ ގޮތުގައި ދަކަންފަހި ވިޔަފާރިތަކެއް އެބަހުރި މަސައްކަތްކޮށްފައި ހުރުމުން ސަޕޯޓްކަމުގައި ހިނގާފާނަށްފަހު.

އަތޮޅުގެ ހުރިހާ ރަށްރަށުގައިވެސް ކަރަންޓުގެ ހިދުމަތް 24 ގަޑިއިރު އެކަށީގެންވާ ފެންވަރަކަށް ދެމުން ގެންދެއެވެ. އަތޮޅުގެ ހުރިހާ ރަށްރަށުގައިވެސް ކަރަންޓުގެ ހިދުމަތްދެމުން ގެންދަނީ ފެނަކަ ކޯޕަރޭޝަނުގެ ދަށުންނެވެ.

6. ނަތީޖާ ހާސިލްކުރެވުނު މިންވަރު

2020 ވަނަ އަހަރުގެ މަސައްކަތު ތާވަލުގައި ހިމެނިފައިވާ ހަރަކާތްތަކުގެ ތެރެއިން އަހަރުގެ ނިޔަލަށް ހާސިލްވި މިންވަރު

	ހިންގުމަށް ތާވަލުގައިވާ ހަރަކާތްތައް	ހަރަކާތް ހިންގުމަށް ތާވަލުގައިވާ ކުއާޓަރު				ނަތީޖާ ހާސިލްކުރެވުނު މިންވަރު
		Q1	Q2	Q3	Q4	
1	ފުޓްބޯޅަ މުބާރާތް / ވޮލީމުބާރާތް	✓				100%
2	ކުނިމަދުކުރުމުގެ ޕްރޮގްރާމް ހިންގުން	✓				100%
3	އަތޮޅުގައި އުންމު ޕްރޮމޯޝަން ހަރަދު ކައުންސިލް އަދި ވަޒަންކުރުން	✓				0%
4	އަތޮޅު ކައުންސިލް އިދާރާ ރީ ސްޓްރަކްޗަރ ކުރުން	✓		✓		70%
5	މަދިރި މަދުކުރުމުގެ ޕްރޮގްރާމް ހިންގުން	✓				100%
6	ދިރޭތަކެތީގެ ނަސްލު ރައްކާތެރިކުރުމާގުޅޭ ހޭލުންތެރިކަން އިތުރުކުރުން		✓			
7	ސޮލިޑްވޭސްޓް އިސާފް ދިރުން ބޭބި ނާސަރީ އަދި ބޮޑުބޭ މީހުންގެ ބަލައިލުމާ ކުރިއެރުވުމަށް	✓				100%
8	އެކަމަޖާ ޝަވަން އިމާރާތް ގުދުން (ދަރިވަރުންނަށް ހޯއްސަ)	✓	✓			
9	ސޮލިޑްވޭސްޓް ޒޯން ޕްރޮގްރާމް		✓			0%
10	ޕްރިންސިޕަލުންގެ މަހާސިންތާ		✓			0%
11	ފަޅު ރަށްރަށުގެ ކޯޒްވޭ ތައްޔާރުކުރުން		✓			0%
12	ރެފްރިޖެރޭޝަން އެންޑް އެއަރކޮންޑިޝަނިންގ ކޯސް ހިންގުން	✓				0%
13	ހައުސް ބޯޓު އިންޖީނުގެ މަސައްކަތްތަކާބެހޭ ބޭސިކް ކޯސް ހިންގުން		✓			0%
14	އަތޮޅު ކައުންސިލްގެ ވިޔަފާރިތައް އާޖެބުކުރުން			✓		
15	ރަށު ކައުންސިލްތަކަށް ޓްރޭނިންގ ކުރުން				✓	100%

100%	✓	✓			މުވައްޒަފުންނަށް ތަމްރީން ދިނުން	16
100%	✓				ކައުންސިލްތަކަށް ތަމްރީން ދިނުން	17
100%	✓				އަހަރީ ދުވަސް / އެވޯޑް ދިނުމުގެ ހަފްލާ / މުނާސަބަތްތައް	18
0%				✓	އަތޮޅު މަހާސިންތާ ބޭއްވުން	19
		✓			އަތޮޅުގެ 11 ރަށްރަށުގެ ލޭންޑް ޔޫސް ޕްލޭން ހެދުން	20
100%				✓	ސެޕްޓިކް ޓޭންކް ކެމްޕެއިން ހިންގުން (ޔޫނިސެފް)	21
0%	✓				ޖުވެލަރީގެ ކޯސް ހިންގުން / ސިލައިކޯސް ހިންގުން	22
0%	✓				ވޮލީ އެމްޕަޔަރިންގެ ތަމްރީން	23
100%		✓			ދިރި ހޯދުންތެރިކަން އިތުރުކުރުމުގެ ޕްރޮގްރާމް ހިންގުން	24
0%		✓			އަތޮޅު ޤުރުއާން މުބާރާތް	25
0%	✓				އަތޮޅު ކައުންސިލުގެ ޓީމްބިލްޑިންގ ހެދުން	26
0%	✓		✓	✓	ކައުންސިލުގެ ހަރަކާތްތަކާބެހޭ ޚަބަރު ނެރުން	27
				✓	ރަށު ކައުންސިލްތަކުގެ ވެބްސައިޓްތައް ހެދުން	28
100%	✓				ޑިޖިޓަލް ބޯޑްތައް ހެދުން	29
80%		✓	✓		އަތޮޅު ސްޓޭޖު މަރާމާތުކުރުން	30
90%		✓			ފިނިމައިޖާން	31
100%	✓	✓	✓	✓	ފަހަމި ކްރެޑިޓް ސްކީމް ހިންގުން	32
100%	✓	✓	✓	✓	ފައްސިއަ ވިޔަފާރި ހިންގުން	33
100%	✓	✓	✓	✓	ނާޅި ވިޔަފާރި ހިންގުން	34
100%	✓	✓	✓	✓	ހިކާވަހި ޕްރޮގްރާމް ހިންގުން	35

7. ޒާސިތުކުރުފުން ނަމޫނާގެ ތަފްސީލު

ވޮލީ މުބާރާތް

މިއަހަރު ފުރަތަމަ ކުއާޓަރުގައި ބޭއްވުނު އަތޮޅު ވޮލީ މުބާރާތުގައި މިއަތޮޅުގެ 6 ރަށަކުން ޖުމްލަ 10 ޓީމް ބައިވެރިވިއެވެ. މި މުބާރާތް އިންތިޒާމުކުރުމުގެ މަސައްކަތުގައި އިސްކޮށް ހަރަކާތްތެރިވީ ކައުންސިލު އަތޮޅުކައުންސިލުގެ ވޮލީ ކޮމިޓީއާ މަޖިލިސް ސްޕޯޓްސް ކޮމިޓީއެވެ. 15 ދުވަހުގެ މުއްދަތަކުން މަޖިލިސްގައި ކުރިއަށްގެންދިޔަ މި މުބާރާތުގައި ޗެމްޕިއަން ކާމިޔާބު ކުރީ ޓީމުތަކަށް ހަދިޔާ ދިނުމާއި ތަށި ހަވާލުކުރުން ވެއެވެ.

ގްރައުވިން ޖެރުކް ބާސްކެޓްކޯޓް ހެދުން

އަތޮޅުގެ ރައްދިއްނަން ގާތުން ދިނުމަށް އަތޮޅުން ތަނބުސޮއްދޭ ކޯޓް ހެދުމަށް ހިންގި މަޝްރޫއުގެ ދުވަސް ފިޔަވަޅުގެ ދަށުން 4 ފުޓްބޯޅަ ޖަރަޝުގެ ތަނބުސޮއްދޭ ކޯޓް ހިންގުން ގްރައުވިން ޖެރުކް ކުރުމުގެ މަސައްކަތް މިއަހަރުތެރޭ ވަނީ ނިމިފައެވެ. އަދި ކޮވިޑް 19ގެ ހާލަތާގުޅިގެން ޖެރުކް ހުޅުވުމުގެ ރަސްމިއްޔާތު ބޭއްވިފައި ނުވާނެ މަޝްރޫއު ހުޅުވައިދިނުމަށް ޖެރުކް ވަނީ ބާސްކެޓްކޯޓް ފެށިފައެވެ. މިއީ ގާތްގަނޑަކަށް 842000.00 ރުފިޔާގެ މަޝްރޫއެކެވެ.

އަތޮޅުގެ 13 ރަށަށް ކުރި ދަތުރު

އެމް.އެން.ޑީ.އެފް، ޕޮލިސް ސާރވިސް އަދި ވ. އަތޮޅު ހޮސްޕިޓަލް ގުޅިގެން ވ. އަތޮޅުގެ މުޅިން ދިރިއުޅޭ ރަށްރަށަށް ދަތުރުކޮށް ރަށްރަށުގެ ކައުންސިލް ތަކާއި ބައްދަލުވުން މަސައްކަތްތަކުގެ ދުވަސް. މި ދަތުރުގައި ރަށްރަށުގެ ފުލުސް ސަލާމަތީ ބެލުމާއި ކޮވިޑް 19ގެ ބަލިމަޑުކުރުމާއި ރަށްރަށުގައި ދިރިއުޅޭ ބިދޭސީންގެ މައްސަލަތަކާއި، އަދި ސަރަހައްދު ހުރި ކައުންސިލުތަކާއި ފުލުސް ސާވިސްގެ ބޭފުޅުން އަހުލުވެރިކުރުމުގެ ގޮތުން މައުލޫމާތު ހިއްސާކުރުމެވެ.

ފުލުހުންނަށް އަމާޒުކޮށް ހިންގުނު ތަމްރީނު ޕްރޮގްރާމެއް

3 ދުވަހަށް ބާރާވަޅުން މިއިދާރާގެ ފުލުހުންގެ ތަމްރީނު ކުރުމުގެ ޕްރޮގްރާމެއް ކުރިއަށް ގެންދެވުނެވެ. މި ޕްރޮގްރާމް ހިންގުމުގެ މަޤްޞަދަކީ ފުލުހުން މަސައްކަތް އަހުލުވެރިކުރުމާއި ފުލުހުން ޒިންމާތަކުގެ ފެންވަރު ރަނގަޅުކުރުމެވެ. މިގޮތުން ހިންގުނު ޕްރޮގްރާމްތަކުގެ ތެރެއިން ކުޑަހުވާ (އެމް.އާރް ސިވިލްބަލް)، ސިވިލް ސަރވިސްގެ ގަވާއިދު، ކަސްޓަމަރ ސަރވިސް އަދި މައުލޫމާތު ހޯދުމުގެ ޙައްޤު ފަދަ މަ ހިމެނެއެވެ.

މުވައްޒަފުންގެ ކުޅިވަރު ހަފްލާ

އައްޑޫ ކައުންސިލް އިދާރާގެ މުވައްޒަފުންގެ ދެމެދުގައި އެއްބައިވަންތަކަމުގެ ރޫހު އިތުރުކޮށް ވަރުގަދަ ކުރުމުގެ ގޮތުން ކައުންސިލް އަހަރަކު ހިންގާ ކުޅިވަރު ހަފްލާ މިއަހަރުވެސް ވަނީ ކުރިއަށް ގެންދެވިފައެވެ. 2 ޓީމަކަށް ބަހާލައިގެން ބާއްވުނު މި ކުޅިވަރު ހަފްލާގައި ބެޑްމިންޓަން، ވޮލީ، ގާޓް، ކެރަމް، ރާޅުވާ މަދަރަ ކިޔުން އަދި ބައިބަލާ ބާޖަވަރު ކުޅިވަރުތައް ކުޅެވިފައެވެ. އަދި މި ހަރަކާތްތައް ނިންމާލުމުގެ ގޮތުން ބާއްވުނު ޑިނާރ ނައިޓް ބާބެކިއުގައި އެކި ކުޅިވަރުތަކުން ވަނަ ހޯދި ޓީމްތަކާއި ވަކި ވަކި މުވައްޒަފުންނަށް ތަކި ހަވާލުކުރެވުނެވެ. މީގެ އިތުރުން މުވައްޒަފުން ސ. ފަހަރަށް ކުރި ޕިކްނިކް ދަތުރަކީ މި ކުޅިވަރު ހަފްލާގެ ބެޑްއިން ފާހަގަކޮށްލަދިން އެއް ހަރަކާތެވެ. ކުޅިވަރު ހަފްލާގެ ހުރިހާ ހަރަކާތެއްވެސް ރާވައި އިންތިޒާމްކުރީ ކޮލުވަޑުދު އައްޑޫ ކައުންސިލްގެ ފޯރު ކުލަބުންނެވެ.

ސ. އައްޑޫ ކައުންސިލް ޓީމް ލ. އަތޮޅަށްކުރި ތަޖުރިބާ ދަތުރު

މި އިދާރާގެ 27 މުވައްޒަފުންނާއެކު 9 ޑިސެންބަރު 2020ގައި ލ. އަތޮޅަށް ކުރި ތަޖުރިބާ ދަތުރަކީ ވަރަށް ކާމިޔާބު ދަތުރުއެއްކަން ފާހަގަކޮށްލަމެވެ. މިދަތުރުގައި ލ. އަތޮޅު ކައުންސިލް އިދާރާ އާއި ބައްދަލުކުރަން ދާ ކައުންސިލުން ހިންގާފައިވާ ޕްރޮޖެކްޓްތަކާއި، ދިމާވާ ގޮންޖެހުންތަކުގެ އިތުރުން ސ. އަތޮޅުން ލ. އަތޮޅަށް ބޭނުންތަކުގައި ދަތުރުކުރުމާ ސ. އަތޮޅުގެ ރައްޔިތުންނަށް ލުއިފަސޭ ގޮތަކަށް ކަންތައްތައް ފަހި ކޮށްދެއްވުމަށް އެދިލެއްވިއެވެ. މީގެ އިތުރުން ލ.އަތޮޅު ކައުންސިލް އިދާރާގެ އެކި ސެކްޝަންތަކުގައި ކުރާ މަސައްކަތްތަކުގެ ތަފްސީލުވެސް ހިއްސާކުރައްވައިފައެވެ. ލ. އަތޮޅު ކައުންސިލްގެ އިތުރުން އެމް.ޑީ.ޕީ.ގެ ރީޖަން ކޯޑިނޭޓަރާއި ބައްދަލުކޮށް ފޮނަދޫގައި ފާހަގަކޮށްލެވުނު އެމް.ޑީ.ޕީ.ގެ އިމާރާތަށް ޒިޔާރަތްކުރުން ހިމެނެއެވެ. މިދަތުރުގައި ލ. އަތޮޅުގެ 3 ރަށެއްގެ އާސާރީ ބިނާތަކާއި ރަށުގެ އެހެނިހެން ބައެއް ތަންތަން ބަލާލުމުގެ ފުރުޞަތު ވެސް ވަނީ ލިބިފައެވެ. އެގޮތުން ލ. ގަމުގެ ފުރާނަގަނޑެއި، ހަމަތިލި އަދި ލ. އިސްދޫގެ ހަވީތާ ބައްލަވަން ދިޔުން ހިމެނެއެވެ. ހަވީތާ އަކީ ދިވެހިރާއްޖޭގައި ހުރި އެންމެ އުސް އާސާރީ ބިނާއެވެ. ލ. އިސްދޫ ކައުންސިލްގެ ރައީސް މި ބިނާއާއި ބެހޭގޮތުން ޚާއްޞަ މަޢުލޫމާތުތަކެއް ކޮލުވަޑުދު އައްޑޫ ކައުންސިލްގެ މުވައްޒަފުންނާއި ހިއްސާކުރައްވައިފައެވެ.

ފިނިމައިޒާން ހެދުން

ކައުންސިލް އިދާރާގެ ކުރިމަތީ އޮތް ހުސްބިމުގައި ހަދަން ފެށި ފިނިމައިޒާންގައި ބެހެއްޓިފައިވާ އަރިމަތާއި ގަސްއިންދުމަށް ހެދިފައިވާ ގަސްބޯޅަތައް ޓިނުތަތިރިކުރުމުގެ މަސައްކަތް ކުރެވުނެވެ. އެގޮތުން އިރުމަތީ ހެދިފައިވާ އަރި ތަކުގައި ތަރިކުރި ޖާހުމާއި ގަސްބޯޅަ ތަކުގައި އެކި ވައްތަރުގެ ގަސް ހައްދައި އަރިތަކުގައި ކުލަލުން ހިމެނެއެވެ. މި މަސައްކަތަކީ ކޮލުވަޑުދު އައްޑޫ ކައުންސިލް އިދާރާގެ އެންމެހާ މުވައްޒަފުންގެ ބައިވެރިވުމާއެކު ހިންގިފައިވާ މަސައްކަތެއް ކަމަށް ފާހަގަކޮށްލަމެވެ. މިކަމަށް 50,000 ރުފިޔާ އާ ގާތްކަރަ އަދަދަކަށް ޚަރަދުކުރެވިފައި ވެއެވެ.

އދ. އަތޮޅު ކައުންސިލް ޓީމް މުދައްރިސުން ކުރި ތަޢުރީފާ ދަތުރު

ކޯޕަރޭޓު އަތޮޅު ކައުންސިލް އިދާރާއިން ކުރައްވަމުން ގެންދަވާ މަސައްކަތްތަކާ ބެހޭގޮތުން މައުލޫމާތު ހޯދުމަށް އދ. އަތޮޅު ކައުންސިލްގެ ޓީމެއް 18-19 ޑިސެންބަރުގައި މި އިދާރާއަށް ޒިޔާރަތްކުރައްވައެވެ. މިދިއުމުގައި މުވައްޒަފުންގެ ފަރާތުގައި ގުޅުން ބަދަހިކުރުމުގެ ގޮތުން ބާއްވާފައިވާ ބައްދަލުވުމުގައި މިއިދާރާގެ ޑިރެކްޓަރ ޖެނެރަލް ތަޢާރަފު ކޯޕަރޭޓު އަތޮޅާއި މި ކައުންސިލާ ބެހޭގޮތުން ތަފާސްހިސާބުތަކާއި ޕްރެޒެންޓޭޝަނެއް ހުށަހަޅުއްވައި ދެއްވިއެވެ. އަދި ދ. ކައުންސިލްގެ ޑިސްޓްރިކްޓް ބައިވެރިވެ ބައްދަލުވުމުގައި 2 ކައުންސިލުން ހިންގާ ޕްރޮޖެކްޓްތަކާއި ތަރައްޤީއާ ގުޅޭ ހާސިލްކުރަން ހުރި ގޮންޖެހުންތަކުގެ ވާހަކަ ހިއްސާކުރެވުނެވެ. މީގެ އިތުރުން އދ. އަތޮޅު ކައުންސިލްގެ ޓީމަށް މުވައްޒަފުން ވަކި ވަކި ސެކްޝަންތަކުގައި ކުރާ މަސައްކަތްތަކުގެ މަޢުލޫމާތުވެސް ހިއްސާކުރެވުނެވެ.

އަތޮޅު ކައުންސިލްގެ ފަހަރު ކޮށިބޯޓް ސްޕީޑް

މިއީ އަތޮޅުގައި ތިބި މުވައްޒަފުންނަށް ދިޔުމަށް މުއްދަތަށްކަނޑާ އަދި އަވަސްކަމާ ގޯތިން ދުވަހު ރިޕޭރިންގ ބައެއް ބޭނުންކުރުމަށްޓަކައިވާ ސްޕީޑެކެވެ. މީގެ ތެރެއިން ދޫކުރަނީ އެމްބިއުލާންސް ސަރވިސާއި ސަރވިސް ބޭނުންވާ ސަރވިސް ފަރާތްތަކާއި، ވެސް ސަރވިސް ސަރވިސް. މިއީ އަތޮޅު ކައުންސިލް ގެ އާމްދަނީ އިތުރުކުރުމަށް ހިންގާ ފަހަރު ކިރާއަށް ދީފައިވާ ސްޕީޑެކެވެ. ކައުންސިލްގެ ސިޔާސަތުގެ މަސައްކަތް މިކަން ހިންގައި ބަލަހައްޓަނީ ލިޔުން މިހާރުގެ ކޮމިޓީއަކުންނެވެ. ޝަރަހަ އަޅާ ކައުންސިލުގެ ބޯޓެވެ.

އަތޮޅު ކައުންސިލްގެ ފަތްސިހަ ޓްރާންޕޯޓް ހިންގުން

މިއީ އަތޮޅު ކައުންސިލްގެ " ޖަހަނު " ޓޫރިސްޓް ޓްރާންސްޕޯޓް އުސޫލުން އާމްދަނީ ލިބޭގޮތަށް ހިންގާ ޓްރާންސްޕޯޓް ބަލަހައްޓާ އަތޮޅު ކައުންސިލްގެ އާމްދަނީ އިތުރުކުރުމަށް ހިންގާ ޓްރާންސްޕޯޓެވެ. މިކަން ފުރުމުގެ އަގުއް ބޯހިމެނޭ އަތޮޅުގައި ބަލަހައްޓަން ގޮވައިގެން ކުރަންޖެހޭ ދަތުރުތައް އާސަންދައިން ދޫ މިންވަރުގެ އިތުރުން އަތޮޅުން ފައިސާ ނަގާފައި އަތޮޅުގެ ޓޫރިޒަމް ފަހަރު ދަތުރާ ފަރާތްތަކުން ގެންގުޅެންފަރުމަގެ ސަރަޙައްދުން ހޯއްދަވާއެއްގައި އާސަންދަ ދަތުރުތަކުން އަމިއްލަފަރާތް ތަރައްޤީކުރާ ކަރުދާހުގައެވެ. ކައުންސިލްގެ ސިޔާސަތުގެ މަސައްކަތް މިކަން ހިންގައި ބަލަހައްޓަނީ ލިޔުން މިހާރުގެ ކޮމިޓީއަކުންނެވެ. ޝަރަހަ އަޅާ ކައުންސިލުގެ ބޯޓެވެ.

އަތޮޅު ކައުންސިލްގެ ނަޔާ ޓްރާންސްޕޯޓް ހިންގުން

މިއީ އަތޮޅު ކައުންސިލްގެ "އަތޮޅު ސްޓާރު "ފެރީގަ އަދުން ބޮއްޓަންކޮށް އިތުރު އާމްދަނީ ލިބޭގޮތަށް ހިންގާ ޓްރާންސްޕޯޓެއް ބަދަލުކޮށް، އަތޮޅު ކައުންސިލްގެ އާމްދަނީ އިތުރުކުރުމަށް ހިންގާ ޓްރާންސްޕޯޓެވެ. މިކަން ފުރުމުގެ އަގުއް ބޯހިމެނޭ އަތޮޅުގައި ތިބި މުވައްޒަފުންނަށް އަދިހާރުކޮށް ތަކެތި ޓްރާންސްޕޯޓްކުރުމާއި މުވައްސަސާތަކަށް ބޯހިމާ ތަކެތި ގެންދިޔުމެވެ. ކައުންސިލްގެ ސިޔާސަތުގެ މަސައްކަތް މިކަން ހިންގައި ބަލަހައްޓަނީ ލިޔުން މިހާރުގެ ކޮމިޓީއަކުންނެވެ. ޝަރަހަ އަޅާ ކައުންސިލުގެ ބޯޓެވެ.

އަތޮޅު ކައުންސިލްގެ ހިޔާވަހި ޕްރޮގްރާމް ހިންގުން

މިއީ އަތޮޅު ކައުންސިލްގެ ބެލުމުގެ ދަށުގައި ހުރި ބިންތަކާއި އިމާރާތްތަކުގެ ތެރެއިން އަތޮޅު ގެއާއި ދުހާރުން ތިބޭމަން ހަލާކުވެފައިވާ ދެ ކޮޓަރި ފޭހިވައި އޭގެން ތަންތަން ކުއްޔަށްދީ އިތުރު އާމްދަނީ ލިބޭގޮތް ހިންގާ ވިޔަފާރިއަކަށް ބަދަލުކުރުން، އަތޮޅު ކައުންސިލްގެ އާމްދަނީ އިތުރުކުރުމަށް ހިންގާ ވިޔަފާރިއެވެ. ކައުންސިލްގެ ސިޔާސަތުގެ މައްޗަށް މިކަން ހިންގައި ބަލަހައްޓަނީ ތިން މީހުންގެ ކޮމިޓީއަކުންނެވެ. ޗެއަރ އަދި ކައުންސިލަރެކެވެ.

ރަށްރަށުގައި ހުރި މައްސަލަތަށް ބެލުން

މިއީ ސިވިލް ސަރވިސް ކޮމިޝަން އަދި އެލްޖީއޭއިން އަންގަވައިދެއްވާ އަދި ބައެއް ރަށްރަށުން ހުށަހަޅައިދޭން ކައުންސިލްތަކުގައި ދިމާވާ މައްސަލަތަށް ބަލައި އިސްލާހުކުރުމަށް ހުރި ކަންތައްތައް ކުރުމުން މަސައްކަތްތަކެވެ. މީގެ ދަށުން 4 ރަށެއްގެ މައްސަލަ ބެލުނެވެ.

1. ކަނޑިތީމު ކައުންސިލް – ޖިންސީ ގޯނާކުރުމުގެ މައްސަލަ
2. ހިރިލަންދޫ ކައުންސިލް – ސިނާއީ ބިންތަކުގެ މައްސަލަ
3. ގޮޅައިދޫ – ސިނާއީ ބިންތަކުގެ މައްސަލަ، ތޮށި ފިހާރައިގެ މައްސަލަ އަދި މުވައްޒަފުންގެ ސްޓާފް މައްސަލަތައް
4. ވިލުފުށި – ފައިސާ އާއި ބެހޭ މައްސަލަތައް

ކައުންސިލްތައް މޮނިޓަރުކުރުން

މިއީ ރަށު ކައުންސިލްތަކުގެ ހިންގުން ދެނެގަން އިސްލާހުކުރަންހުރި ކަންތައްތަކުގެ އިދާރީ ދިރާސާއެއް ކަނޑައަޅާ ރަނގަޅުކުރުމަށް ފޯރުން މަތިކުރެވިފައިވާ މަސްއޫލިއްޔަތު އަދާކުރުމުގައި އެހީތެރިވުމަށް ރަށު ކައުންސިލްތަކަށް ދަތުރުކޮށް ކުރެވޭ މަސައްކަތެކެވެ. ނަމަވެސް 2020 ވަނަ އަހަރު ކޮވިޑް 19 ގެ ހާލަތާ ގުޅިގެން ރަށު ކައުންސިލްތަކަށް ދިއުމުގެ ބަދަލުގައި މޮނިޓަރ ކުރުމުގެ މަސައްކަތް ކޮންފަރެންސިން ރަށު ކައުންސިލްތަކުން ފުރިހަމަކޮށް ފޮނުވި މޮނިޓަރިން ކަރުދާސް ބަލާ ޗެކްކޮށްގެންނެވެ.

އަތޮޅުކައުންސިލްގެ އުމްރާނީ ތަރައްޤީ

އެއްގަމު ޓްރާންސްޕޯޓް ޚިދުމަތް

މިއީ ރައްޔިތުންނާ ގާތުން ޚިދުމަތް ދިނުމަށް ކުރާ މަސައްކަތްތަކުގެ ދަށުން އަތޮޅުން އަދި ރަށްރަށުން ޓްރާންސްޕޯޓް ޚިދުމަތް ކުރާ މަސައްކަތްތަކެވެ. މި މަސައްކަތުގެ ދަށުން ރަށްރަށުން ޓްރާންސްޕޯޓް ޚިދުމަތް ދިނުމަށްޓަކައި އަތޮޅު ކައުންސިލުން ދީ ފުރުޞަތު އުޅަނދުތަކުގެ ޓްރާންސްޕޯޓް ކާޑު ދޫކުރެވިފައެވެ. އަދި 4 ފުރުޞަތު އުޅަނދުތަކުގެ ރޫޓް ދޫކުރެވިފައެވެ.

ކަނޑުގެ ޓްރާންސްޕޯޓް ޚިދުމަތް

މި ޚިދުމަތުގެ ދަށުން ރަށުން އަދި އަތޮޅުން ކަނޑުގެ ޓްރާންސްޕޯޓް ދޫކުރެވިފައެވެ.

އައިޑީ ކާޑު ޚިދުމަތް

މި ޚިދުމަތުގެ ދަށުން އަތޮޅުގެ ހުރިހާ ރަށްރަށުންނާއި އަތޮޅު ކައުންސިލުން އައިޑީ ކާޑު ހައްދަދެވިފައެވެ. އަތޮޅުން ޚިދުމަތަށް އެދުމުން ކާޑު ދޫކުރަނީ އަދި ފޮނުވަނީ މާލެއިންނެވެ.

ޕާސްޕޯޓުގެ ޚިދުމަތް ފޯރުކޮށްދިނުން

މި ޚިދުމަތުގެ ދަށުން މޯލްޑިވްސް އިމިގްރޭޝަން ގެ އެޕޮއިންޓް މޮޑިއުލް ޕާސްޕޯޓް އެޕްލިކޭޝަން ފޯމް ބަލައިގަތުމުގެ މަސައްކަތް މިއަހަރު ތެރޭގައިވެސް އަތޮޅުކައުންސިލުން ކުރިއަށް ގެންގޮސްފައި ވެއެވެ.

8. 2020 ވަނަ އަހަރު ހިންގުމަށް ރާވިފައިވާ ހަރަކާތްތަކުގެ ތެރެއިން ކުރިއަށް ގެންދެވިފައިނުވާ ހަރަކާތްތައް

- ހަރަކާތް 1: އައުޓް ބޯޑް އިންޖީނުގެ މައްސަލަތަކާބެހޭ ބޭސިކް ކޯސް ހިންގުން

ސަބަބު/ދަލީލު: ޕްރޮގްރާމް ހިންގުމަށް ކަމާގުޅޭ ފަންނީ ފަރާތްތައް ލިބުން ދަތިވުމާއި އެކަށީގެންވާ ބަޖެޓް ނެތުމުގެ ސަބަބުން

ހަރަކާތް 2 : ފަޅު ތަންތަނުގެ ކެޔޮޅުގެ ގަތުން

ސަބަބު/ދަލީލު: އެކަށީގެންވާ ބަޖެޓް ނެތުމުގެ ސަބަބުން

ހަރަކާތް 3 : ކުންމަދު ކުރުމުގެ ޕްރޮގްރާމް

ސަބަބު/ދަލީލު: ޕްރޮގްރާމް ހިންގުމަށް ތާވަލުކުރެވިފައިވާ މުއްދަތުގައި ކޮވިޑް 19ގެ ހާލަތާ ގުޅިގެން ބަންދުވެފައި ހުރީ

ހަރަކާތް 4 : ރެޑްކްރެސެންޓް އެންޑް އޭއައި ކޮންސެޕްޓް ކޯސް ހިންގުން

ސަބަބު/ދަލީލު: ކޮވިޑް 19ގެ ހާލަތާ ގުޅިގެންނާއި ތަމްރީން ދިނުމަށް ބޭނުންވާ ބަޖެޓް ކައުންސިލަށް ލިބުން ދަތިވުން

ހަރަކާތް 5 : އަތޮޅުކައުންސިލުގެ ޔުނިފޯމްޝަރޓް ގަތުން

ސަބަބު/ދަލީލު: ކޮވިޑް 19ގެ ހާލަތާ ގުޅިގެން ދިމާވި ދަތިތަކުގެ ސަބަބުން 2021ވަނަ އަހަރުގެ މަސައްކަތު ތާވަލަށް ބަދަލުކުރެވިފައި

ހަރަކާތް 6 : ނިޒާމު ކޯސް ހިންގުން

ސަބަބު/ދަލީލު: ކޮވިޑް 19ގެ ހާލަތާ ގުޅިގެންނާއި ތަމްރީން ދިނުމަށް ބޭނުންވާ ބަޖެޓް ކައުންސިލަށް ލިބުން ދަތިވުމުގެ ސަބަބުން

ހަރަކާތް 7 : ޤުރުއާން މުބާރާތް

ސަބަބު/ދަލީލު: ކޮވިޑް 19ގެ ހާލަތާ ގުޅިގެން ނުބޭއްވިފައި

ހަރަކާތް 8 : ޕްރިންސިޕަލުންގެ މަހާސިންތާ

ސަބަބު/ދަލީލު: ކޮވިޑް 19ގެ ހާލަތާ ގުޅިގެން ދިމާވި ދަތިތަކުގެ ސަބަބުން 2021ވަނަ އަހަރުގެ މަސައްކަތު ތާވަލަށް ބަދަލުކުރެވިފައި

ހަރަކާތް 10 : އަތޮޅު މަހާސިންތާ ބޭއްވުން

ސަބަބު/ދަލީލު: ކޯވިޑް 19ގެ ހާލަތާ ގުޅިގެން މަހާސިންތާ ބޭއްވުމަށް މަސައްކަތް ތާވަލުކުރި ބަޔާންކޮށްފައިވާ މުއްދަތުގައި އޮފީސްތައް ބަންދުކޮށްފައި ހުރުމުގެ ސަބަބުން ވަނީ ބޭއްވޭގޮތް ނުވެފައި

ހަރަކާތް 11 : ސްކޫލުތަކަށް އިނާމު ދިނުން ބޭބީ ނާސަރީ އަދި ބޭސިކް މިންގަނޑު ތައުލީމު ކުރިއަރުވުމަށް

ސަބަބު/ދަލީލު: ކޯވިޑް 19ގެ ހާލަތާ ގުޅިގެން ސްކޫލުތައް ބަންދުކޮށްފައި ހުރުމުގެ ސަބަބުން އެއްވެސް އެފަދަ ހަރަކާތެއް ސްކޫލުތަކުން ހިންގާފައިނުވާތީ

ހަރަކާތް 12 : ވޮލީ އެމްޕަޔަރުން ތަމްރީން ކުރުން

ސަބަބު/ދަލީލު: އެކަށީގެންވާ ބަޖެޓާއި ތަމްރީން ދިނުމަށް ބޭނުންވާ ޓެކްނިކަލް ބޭފުޅުން ލިބުން ދަތިވުމުގެ ސަބަބުން

ހަރަކާތް 13 : އެކޮމޮޑޭޝަން އިމާރާތްކުރުން (ދަރިވަރުންނަށް ހާއްސަ)

ސަބަބު/ދަލީލު: އެކަށީގެންވާ ބަޖެޓް ނުލިބުމުގެ ސަބަބުން

9. ކައުންސިލުން އާމްދަނީ ހޯދުމަށް ހިންގާ ހަރަކާތްތަކާއި ވިޔަފާރި

އައްޑޫ ކައުންސިލްގެ ފަނަޑި ކުރުބޭޖަ ސްލިޕްވޭ ހިންގުން

މިއީ އައްޑޫގައި ތިބި މަސްވެރިއެއްޖެހޭނަން، ދިރޭ މަސްދަތުރުކުރާ އަދި އަތޮޅުތެރޭ ދުއްވާ ދޯނިތަކުގެ ބޭނުމަށް ބޭއްވުނު ސްލިޕްވޭއެކެވެ. މީގެ ދަށުން ދޯނިތަކާއި އުޅަނދުފަހަރު އަނބުރާ ހަޖަމުކުރެވޭ ސާފުކުރުމާއި، ގެދޮރު ހެދުމަށް ބޭނުންވާ ސާމާނާއި ބަދަލު ސާމާނައި ފަރުނިޗަރާއި ފެސިލިޓީސް ސާމާނު. މިއީ އައްޑޫ ކައުންސިލްގެ އާމްދަނީ އިތުރުކުރުމަށް ހިންގާ ވިޔަފާރި ދެމެހެއްޓެނިވި ގޮތުން ގެނައުން ކުރިއަށް ދާނޭ ސްލިޕްވޭއެކެވެ. ކައުންސިލްގެ ސިޔާސަތުގެ މައްޗަށް މިކަން ހިންގައި ބަލަހައްޓަނީ ބިން މުދަލުގެ ޑިޕާޓްމަންޓުންނެވެ. ތަފްޞީލު އަށް ކައުންސިލަށް ލިބުނެވެ.

އައްޑޫ ކައުންސިލްގެ ފެރީސާރ ވިޔަފާރި ހިންގުން

މިއީ އައްޑޫ ކައުންސިލްގެ " ރަހަނާ " ޕޮންޓޫން ވިޔަފާރި އުސޫލުން އާމްދަނީ ލިބޭގޮތަށް ހިންގާ ވިޔަފާރިއަކަށް ބަދަލުކުރެވުނު، އައްޑޫ ކައުންސިލްގެ އާމްދަނީ އިތުރުކުރުމަށް ހިންގާ ވިޔަފާރިއެވެ. މިކަން ފެށުނުގެ އަސާސް ބޭނުމަކީ އައްޑޫގައި ބޮޑުވުމުން ގޮވައިގެން ކުރިއަށް ދިޔަ ދަތުރުފަތުރު އާސާންކުރުމަށް ދަތުރުފަތުރުގެ އިންތިޒާމުތައް ހަމަޖެއްސުމާއި އައްޑޫގެ ޕޮންޓޫން ފަހަރު ގެންދިޔުމުގެ ތެރެއިން ދިރިއުޅުމަށް އިހުތިމާމު ދިނުމާ އެކު ފަރުވާކަމާ ގުޅުން ހިންގުމަށް ދަތުރުފަތުރު އާސާންކުރުމުގެ އިތުރުން ޚިދުމަތްދީފައިވާ ކަންތައްތަކެވެ. ކައުންސިލްގެ ސިޔާސަތުގެ މައްޗަށް މިކަން ހިންގައި ބަލަހައްޓަނީ ބިން މުދަލުގެ ޑިޕާޓްމަންޓުންނެވެ. ތަފްޞީލު އަށް ކައުންސިލަށް ލިބުނެވެ.

އައްޑޫ ކައުންސިލްގެ ނާޅި ފެރީ ވިޔަފާރި ހިންގުން

މިއީ އައްޑޫ ކައުންސިލްގެ " އައްޑޫ ސްޓޯރ " ފިހާރަ އަލުން ބައުޗަރުގެ ތެރެއިން އާމްދަނީ ލިބޭގޮތަށް ހިންގާ ވިޔަފާރިއެއް ބަދަލުކުރެވުނު، އައްޑޫ ކައުންސިލްގެ އާމްދަނީ އިތުރުކުރުމަށް ހިންގާ ވިޔަފާރިއެވެ. މިކަން ފެށުނުގެ އަސާސް ބޭނުމަކީ އައްޑޫ މީދޫ މުވައްޒަފުންނަށް އަގުހެޅުމުގެ ތަކެތި ފޯރުކޮށްދިނުމާއި މުވައްސަސާތަކަށް ބޭނުންވާ ތަކެތި ގަތުމަށް ލުއިކުރުމެވެ. ކައުންސިލްގެ ސިޔާސަތުގެ މައްޗަށް މިކަން ހިންގައި ބަލަހައްޓަނީ ބިން މުދަލުގެ ޑިޕާޓްމަންޓުންނެވެ. ތަފްޞީލު އަށް ކައުންސިލަށް ލިބުނެވެ.

އައްޑޫ ކައުންސިލްގެ ހިތާދޫ ޕްރޮޕަޓީ ހިންގުން

މިއީ އައްޑޫ ކައުންސިލްގެ ބެލުމުގެ ދަށުގައި ހުރި ބިންބިނާއި އިމާރާތްތަކުގެ ތެރެއިން އައްޑޫ ގެއާއި ދުރުމާނުން ތިބެވަޑައިގަތުމަށް ރައްދުކޮށްދީފައި ތިބޭ ފިހާވައި ދުނިޔެ ތަނބަތަން ކުއްޔަށްދީ އިތުރު އާމްދަނީ ލިބޭގޮތަށް ހިންގާ ވިޔަފާރިއެވެ، އައްޑޫ ކައުންސިލްގެ އާމްދަނީ އިތުރުކުރުމަށް ހިންގާ ވިޔަފާރިއެވެ. ކައުންސިލްގެ ސިޔާސަތުގެ މައްޗަށް މިކަން ހިންގައި ބަލަހައްޓަނީ ބިން މުދަލުގެ ޑިޕާޓްމަންޓުންނެވެ. ތަފްޞީލު އަށް ކައުންސިލަށް ލިބުނެވެ.

އެއްގަމު ތަރައްޤީ ކާޑު ހުށަހެޅުން

މިއީ އައްޑޫން ތަރައްޤީ ކާޑު ހުށަހެޅުމަށް ހިންގާ ޕްރޮގްރާމެވެ. މި ޕްރޮގްރާމުން އައްޑޫ ކައުންސިލަށް ހުށަހެޅޭ އަގެއްގެ ގޮތުގައި ކާޑެއް ކާޑުން 100.00 ރުފިޔާ ނަގައެވެ.

10. ކައުންސިލްގެ 2020ވަނަ އަހަރުގެ މާލީ ހިސާބުތައް

ކައުންސިލްގެ މާލީ ހިސާބު(ސަރުކާރުން ދެއްވާ ބަޖެޓް)

ބަޖެޓުގެ ތަފްސީލު	2020 ވަނަ އަހަރަށް ލިބުނު ބަޖެޓް	2020 ވަނަ އަހަރުގެ ނިޔަލަށް ހިނގި ޚަރަދު	2020 ވަނަ އަހަރުގެ ނިޔަލަށް ބަޖެޓް ބާކީ
ރިކަރަންޓް ޚަރަދުގެ ޖުމްލަ	5850051·00	5526546·12	323504·88
ކެޕިޓަލް ޚަރަދުގެ ޖުމްލަ	125922·00	00	125922
ބަޖެޓުގެ ޖުމްލަ	**5975973·00**	**5526546·12**	**449426·88**

ރިކަރަންޓް ޚަރަދު

210	މުވައްޒަފުންނަށް ހިނގާ ޚަރަދު	4305037·28	4316477·83	0
213	ޕެންޝަނާއި، މުސްކުޅިކަމާ މުވައްޒަފުންނާއި އަދި ވަކި ޒިންމާތަކެއް ނޫން ގޮތުން ދޫކުރައްސާ	199605·82	199564·87	0
221	ދަތުރުފަތުރުކުރުމުގެ ޚަރަދު	116983·53	50036·68	61446·18
222	އޮފީސް ހިންގުމުގެ ބޭނުމަށް ހޯދާ ތަކެތީގެ އަގު	137913·10	93155·45	47107·65
223	އޮފީސް ހިންގުމަށް ބޭނުންވާ ޚިދުމަތްތަކުގެ ޚަރަދު	844699·27	753012·22	91687·05
225	ތަމްރީނުކުރުމަށް ކުރާ ޚަރަދު	0	0	0
226	މަރާމާތު ކުރުމާއި ބެލެހެއްޓުމުގެ ޚަރަދު	226252·00	114299·07	111952·93

228	ސަރުކާރުންދޭ އެހީ، އިސްތިރާކާއި، އަދި ސަބްސިޑީޒް	0	0	0
281	ލިބިފައިވާ ގެއްލުމެއް ނުވަތަ ލިބިދާނެ ގެއްލުމެއް ހަމަޖެއްސުމަށް ދޭ ފައިސާ	19560·00	0	11311·07
		5850051·00	**5526546·12**	**323504·88**

ކެޕިޓަލް ޚަރަދު

423	އޮފީސް ހިންގުމަށް ބޭނުންވާ ހަރުމުދާ ގަތުމަށް ކުރާ ޚަރަދު	125922·00	0	125922·00
		125922·00	**0**	**125922·00**

210 މުވައްޒަފުންނަށް ހިނގާ ޚަރަދު

211	މުސާރައާއި އުޖޫރަ	2998193·57	3008441·78	0
212	މުވައްޒަފުންނަށް އެލަވަންސް	1306843·71	1308036·05	0
		4305037·28	**4316477·83**	**0**

ކައުންސިލުގެ މާލީ ހިސާބު(ކައުންސިލުގެ އާމްދަނީގެ މައްޗަށް ބިނާ)

ބަޖެޓުގެ ތަފްސީލު	2020 ވަނަ އަހަރަށް ލިބުނު ބަޖެޓް	2020 ވަނަ އަހަރުގެ ނިޔަލަށް ހިނގި ޚަރަދު	2020 ވަނަ އަހަރުގެ ނިޔަލަށް ބަޖެޓް ބާކީ
ރިކަރަންޓް ޚަރަދުގެ ޖުމްލަ		376627.66	316126.34
ކެޕިޓަލް ޚަރަދުގެ ޖުމްލަ		810000.00	145000.00
ބަޖެޓުގެ ޖުމްލަ	**1647754.00**	**1186627.66**	**461126.34**

ރިކަރަންޓް ޚަރަދު

			މުވައްޒަފުންނަށް ހިނގާ ޚަރަދު	210
			ޕެންޝަނާއި، މުސާރައިގެ ތަރައްގީ މުވައްޒަފުންނާއި އަދި ވަކި ހިދުމަތަކަށް ދޭން ގޮތުން ދޫކުރާއިސާ	213
			ދަތުރުފަތުރުކުރުމުގެ ޚަރަދު	221
5000.00	0.00	5000.00	އޮފީސްހިންގުމުގެ ބޭނުމަށް ގަތް ތަކެތީގެ އަގު	222
116372.34	376627.66	493000.00	އޮފީސްހިންގުމަށް ބޭނުންވާ ހިދުމަތުގެ ޚަރަދު	223
25000.00	0.00	25000.00	ތަމްރީނުކުރުމަށް ކުރާ ޚަރަދު	225
169754.00	0.00	169754.00	މަރާމާތުކުރުމާއި ބެލެހެއްޓުމުގެ ޚަރަދު	226
			ސަރުކާރުންދޭ ހިލޭ، އިޝްތިރާކާއި އަދި ސަބްސިޑީ	228
			ލިބިފައިވާ ގެއްލުމެއް ނުވަތަ ލިބިދާނެ ގެއްލުމެއް ހަމަޖެއްސުމަށް ދޫ ފައިސާ	281
316126.34	**376627.66**	**692754.00**		

ކެޕިޓަލް ޚަރަދު

145000.00	810000.00	955000.00	ޕަބްލިކް ސެކްޓަރ އިންވެސްޓްމަންޓް ޕްރޮގްރާމް	421
			އޮފީސް ހިންގުމަށް ބޭނުންވާފަރުނީޗަރު ހޯދުމަށް ކުރާ ޚަރަދު	423
			އިމާރާތާއި ފައިދާއަރަންބަކައި ކުރާ ޚަރަދު	440
			ލޯން ދޫކުރުން	730
145000.00	**810000.00**	955000.00		

210 މުވައްޒަފުންނަށް ހިނގާ ޚަރަދު

00	00	0	މުސާރައާއި އުޖޫރަ	211
00	00	0.	މުވައްޒަފުންނަށްދޭ އެލަވަންސް	212

0.00	0.00	0.00	

އަތޮޅު ކައުންސިލުގެ ވިޔަފާރި ބަޖެޓް

ބާކީ	ޚަރަދު	ފާސްކުރި	
331421.40	268578.60	600000.00	އަތޮޅު ސްކޫލް (ނާގި)
10837.78	339162.22	350000.00	އަތޮޅު ކުރީގެ ސްކޫލް (ފަނަމި)
139110.46	290889.54	430000.00	އަތޮޅު ދަތުރު ފަތުރު (ފެރީސަރ)
481369.64	**898630.36**	**1380000.00**	

އަތޮޅު ކައުންސިލުގެ މާލިއްޔަތަށް ލިބުނު އާމްދަނީ

- ކުލި އިމާރާތުގެ ކުލި 72650.00
- ފާމަސީ ކުލި އަތޮޅު ސްކޫލް3، 2ގެ ކުލި 111616.67
- އަތޮޅުގެ ކޯޓަރި ކުއްޔަށް ލިބުނު 0.00
- ނިލަން ކިޔައިގެން ލިބުނު 7270.00
- ރަހުން ލޯންޗަން ލިބުނު 284582.00
- އަތޮޅުވެރި އިމާރާތުކުލި /ކުއްޔި އަތޮޅުގެއަށް ލިބޭފައިސާ
- އެހެނިހެން ގޮތްގޮތުން ލިބޭފައިސާ 654551.27
- އަތޮޅު ސްކޫލަން ލިބޭފައިސާ 377306.82
- އަތޮޅު ކުރީގެސްކޫލަން ލިބޭފައިސާ 372487.72
- ޖުރުމާނާ ފައިސާ 0
- ފައިސަލްސް ދީނުމުގެ ހިދުމަތުގެ އަގަން ލިބޭފައިސާ 59775.00
- ބޯޓުނިންގެ ސަރވިސް ކުލި 60000.00
- ތަކެތި ވިއްކައިގެން ލިބުނު 0.00
- އަތޮޅުވާރަ (މާލޭގައިހުންނަ) ކުލި 0.00

.11 2020 ވަނަ އަހަރުގެ ކޮމިޝަނުގެ ބައްދަލުވުންތައް

ޤާނޫނުން ލާޒިމް ކުރާ ބައްދަލުވުމުގެ އަދަދު: 49

ކޮމިޝަނުން ބައްދަލުވުން ބޭއްވި އަދަދު: 45

ބައްދަލުވުމުގެ ނަންބަރު	ޙާޟިރުވި އަދަދު	ކޮމިޝަނުގެ ނިންމުންތައް
ދައުރު 3 – ބައްދަލުވުން 122	2	.1 ޖުޑީޝަލް ސަރވިސްކޮމިޝަނުގެ 2020 ވަނަ އަހަރުގެ ބަޖެޓްގެ ގޮތުގައި މިނިސްޓްރީއޮފް ފިނޭންސަށް ހުށަހަޅާފައިވާ ޕްރޮގްރާމްބަޖެޓް ގައިވާ ޖުމްލަ 12157918.00 ރުފިޔާ ފާސްކުރެވުނެވެ. .2 2020 ވަނަ އަހަރުގެ ތެރޭ މުބާރާތަށް ސްޕޮންސަރ ހޯދުމަށް ކުރާ މާލީދަތިތަކުގައި ކޮމިޝަނުގެފަރާތުން މުބާރާތުގެ އިދާރީކަންކަން ބަލަހައްޓާ އ. ޖުޑީޝަލް އެކަޑަމީ މުބައްޔަތު ނިޒާމް ބައިވެރިކުރުމަށް ނިންމުނެވެ. އަދި ބައިވެރިވާ ބޭފުޅުންނަށް މާލީ ދަރުބާރުގެ ދެކޮޅު ދަރުބާރާއި މިމަހުގެ 11 ވަނަ ދުވަހުން ފެށިގެން 7 ދުވަހަށް މާލޭގައި ތިބެމުން، ކުރުމާއި ހުރުމުގެ ޚަރަދުދޫކުރުމަށް ނިންމުނެވެ.
ދައުރު 3 – ބައްދަލުވުން 123	3	.1 އަލުން ކޮމިޝަނުން އިދާރާއި އަމިއްލަގޮތުގެ ނިޒާމް ހިންގަންޖެހޭގޮތަކީ ނިޒާމް ހިނގާބެހޭގޮތުން މަޝްވަރާކުރުމަށްފަހު ނިންމައި މި ނިންމުމާއެކު އެޅޭތޯ ކުރިއަށްގެންދާ ލިސްޓުގައިވާ ތަކެތީގެ ބޭނުން ކުރެވޭވަރުންވާ ތަކެއްޗަށް ވުރެން މިތަކެތި ނިޒާމް ހިފުމަށް ފެންނަކަމުގައެވެ. .2 ޖުޑީޝަލް ވޮލީ މުބާރާތް ބާއްވާން ތާރީޚެއް ކަނޑައެޅުމާބެހޭގޮތުން މަޝްވަރާކުރުމަށްފަހު ނިންމައި ކައުންސިލް އިންތިޚާބުގެ އެމް.ޑީ.ޕީ ޕްރައިމަރީ 31 ޖަނަވަރީ 2020 ގައި ބާއްވަމުން ހަމަޖެހިފައިވާތީއާއި އަދި ޕީ.ޕީ.އެމް ގެ ޕްރައިމަރީ 07 ފެބްރުވަރީ 2020 ގައި ބާއްވަމުން ހަމަޖެހިފައިވާތީ މުބާރާތް ބާއްވާން އޮތް މި 2 ޕްރައިމަރީ އަށް ފުރުޞަތުދިނުމަށްޓަކައި މުބާރާތް ފެށުމުގެ ކުރިން އެޑްވާންސް ޓީމް މެނޭޖަރުން ނަންތައް ކަނޑައަޅާފައިވާ ތާރީޚު ފަސްކުރުމަށް ބަދަލުކުރުމުން އަލުން ވޮލީ މުބާރާތް ބާއްވާން ތާރީޚަކަށް 10 ފެބްރުވަރީ 2020 ހަމަޖެއްސުމަށް ފެންނަކަމުގައެވެ. .3 ޖުޑީޝަލް ވޮލީ މުބާރާތަށް ސްޕޮންސަރ ހޯދުމާއި މާލީ ދަރުބާރުމާއި ގުޅޭ މަޝްވަރާކުރުމަށްފަހު ނިންމައި 2020

		ޖަނަވަރީ 11 އިން 15 އަށް ވޭތި މުބާރާތަށް ސްޕޮންސަރ ހޯދުމަށް ކުރުވުން މާލެ ދަތުރާ ގުޅިގެން އިތުރަށް އަދި އެއްފަހަރު މާލެ ޓީމް މަސައްކަތް ކުރަންޖެހުނުކަމަށް ފެންނަނަކަމަށާއި އެހެންކަމުން މުބާރާތަށް ސްޕޮންސަރ ހޯދުމަށާއި މުބާރާތަށް ބޭނުންވާ ތަކެތި ގެނުމަށް 2020 ޖަނަވަރީ 18 އިން 25 އަށް ކައުންސިލްގެ ނައިބު ރައީސް އިސްމާއީލް ހަނީފާއި ވޭތި މުބާރާތު އިދާރީ ކަންކަމުގައި އިސްކޮށް ހަރަކާތްތެރިވާ މުހައްމަދު ނިޒާމް މާލެ ދިއުމަށް ފެންނަކަމުގައެވެ. 4. ކައުންސިލްގެ ރައީސް 10 ދުވަހުގެ ޗުއްޓީއަކަށް އެދިފައިވާ ރައީސްއަށް ޗުއްޓީ ދިނުމާ ބެހޭގޮތުން މަޝްވަރާކުރުމަށްފަހު ނިންމީ އެދިފައިވާ ބޭނުމަށް 2020 ޖަނަވަރީ 19 ވަނަ ދުވަހުން ފެށިގެން 10 ދުވަހުގެ ޗުއްޓީ ދިނުމަށް ފެންނަކަމުގައެވެ.
ދައުރު 3 - ބައްދަލުވުން 126	3	1. އިމިގްރޭޝަންގެ ޗެކްޕޮއިންޓް އިމާރާތެއް އެޅުމަށް ބިމެއް ދިނުމަށް އެދިފައިވާ މައްސަލާގައި މަޝްވަރާކުރުމަށްފަހު ނިންމީ އިމިގްރޭޝަންގެ މަސައްކަތް އަވަހުގައި އިތުރަށް ހަރުދަނާކޮށް ފުރުމަތިޖަހައި އިމިގްރޭޝަން ޗެކްޕޮއިންޓް އެޅުމަށް ވާވަރުގެ ކައުންސިލާ އިންވެގެން އިރުމަތީ ފަރާތުގައި އޮތް އަތޮޅު ކައުންސިލްގެ ބިން (ކުރީގެ ބޭސްފިހާރަ އިމާރާތް ކޮށްފައިވާ ބިން) އިމިގްރޭޝަނަށް ރަޖިސްޓްރީކޮށް ދިނުމަށް ފެންނަކަމުގައެވެ. 2. ކޮޅުމަޑުލު އަތޮޅު ކައުންސިލް އިދާރާގެ ސެކްރެޓަރީ ޖެނެރަލްގެ މަސްއޫލިއްޔަތު ވަގުތީގޮތުން ހަވާލުކުރުން ފަރާތެއް ކަނޑައެޅުމާބެހޭގޮތުން މަޝްވަރާކުރުމަށްފަހު ނިންމީ މިވަގުތު އަތޮޅު ކައުންސިލް އިދާރާގެ ޖެނެރަލް ފުރިހާކުރުގެ މަރުހަލާގައި ހުންނަ އަތޮޅު ކައުންސިލް އިދާރާގެ ޑެޕިއުޓީ ސެކްރެޓަރީ މުހައްމަދު ރަޝާދު ސެކްރެޓަރީ ޖެނެރަލްގެ މިމަސްއޫލިއްޔަތާ ވަގުތީގޮތުން ހަވާލުކުރުމަށް ފެންނަކަމުގައެވެ. 3.
ދައުރު 3 - ބައްދަލުވުން 129	3	1. އެއްގަމު ދުއްވާ އުޅަނދު ދުއްވުމުގެ ލައިސަންސް ޓެސްޓް ހެދުމުގެ މަސައްކަތް މުއްދަތަށް ނުނިމޭތީ 20 ދުވަސް އިތުރުކޮށް

ދިނުމަށް މަސައްކަތް ހަވާލުކޮށްފައިވާ މ. ފިނިއައްސޭރި މުހައްމަދު ހަމީދު އެދިފައިވާ މައްސަލާގައި މަޝްވަރާކުރުމަށްފަހު ނިންމާލީ މިމައްސަލާގައި މަސައްކަތުގެ ސުޕަވައިޒަރު އަދި އަފްޒަލުގެ އިމްރާން އަރީފް އާދަމްއާއި މުހައްމަދު ނިޒާމް ހިމެނޭގޮތަށް ޓީމެއް ނަގުމަށްފަހު މަސައްކަތްތަކުގެ ތާރީޚު ހުރި ގޮތް ބަލައި ފުރުސަތު އިތުރު ކުރެވޭނެ ޓެކްނިކަލް އުސޫލުން ޖަގަހަކާއިމެދު ހަރަކާތްތަކަށް ކުރިއަށް ގެންދިއުމަށް ފުރުސަތުދެވިފައެވެ. .2		
.1 ކޯވިޑް 19 ގެ ސަބަބުން ރާއްޖެއަށް ދިމާވެފައިވާ ސިއްޙީ ނުރައްކަލުގެ ހާލަތުގައި ދެވިގެން ހިލާފަށް ފްރޮޑަކްޓްގެ ދަރުން ހިންގާ ތަންތަނުގެ ކުލި ކުޑަކުރުމުގެ މައްސަލާގައި ނިންމާލީ، އަތޮޅުކާރު؛ އަތޮޅު ސްޓޯރު 2 އަދި ސްޓޯރު 3 ، 01 އޭޕްރީލް 2020 ވަނަ ދުވަހުން ފެށިގެން 30 ޖޫން 2020 ވަނަ ދުވަހުގެ ނިޔަލަށް (3 މަސް ދުވަހަށް) ކުލީގެ ދެބައިކުޅަ އެއްބައި މައާފްކުރުމަށެވެ. .2 ކޯވިޑް 19 ގެ ސަބަބުން ރާއްޖެއަށް ދިމާވެފައިވާ ސިއްޙީ ނުރައްކަލުގެ ހާލަތުގައި ދެވިގެން އަތޮޅު ސްޓޯރ 2 ކުލި ކުޑަކޮށްދިނުމަށް، ކުއްލިއަށް ހިފާފައިވާ، މ.ވާދޫސްކޫލު މަތިރިއްސާގެ މުހައްމަދު ޝަރީފް، ހުރަހަށްފާވައިވާ މައްސަލާގައި ދެކޮޅުގެން ނިންމާލީ 1 އޭޕްރީލް 2020 ވަނަ ދުވަހުން ފެށިގެން 30 ޖޫން 2020 ވަނަ ދުވަހުގެ ނިޔަލަށް ކުލީގެ ދެބައިކުޅަ އެއްބައި މައާފްކޮށްދިނުމަށެވެ. .3 ކޯވިޑް 19 ގެ ސަބަބުން ރާއްޖެއަށް ދިމާވެފައިވާ ސިއްޙީ ނުރައްކަލުގެ ހާލަތުގައި ދެވިގެން އަތޮޅުކާރު ބަންދުކޮށްފައިވާތީ، ބަންދުކޮށްފައިވާ މުއްދަތަށް ކުލި މައާފް ކޮށްދިނުމަށް، ކުއްލިއަށް ހިފާފައިވާ މ.ވާދޫސްކޫލު، ހުރަހަށްދާ އަބްދުލް ވަހީދު ހުށަހަޅުއްވާފައިވާ މައްސަލާގައި، 18 މާރިޗު 2020 ވަނަ ދުވަހުން ފެށިގެން ބަންދުކޮށްފައިހުންނަ މުއްދަތަށް ކުލި މައާފްކުރުމަށާއި، ނަމަވެސް ރެސްޓޯރަންޓް ހިންގަން ޖެހޭ ފަރާތުން ބޭނުންވާނަމަ، ހިންގަންފެށިދާނެ ތަނުގެ މަގުން ދިއުމަކުން އަންގަވައި ދުއްވުމަށާއި ނުވަތަ މިހާލަތުގައި ދެވިގެން	3	ދައުރު 3 – ބައްދަލުވުން 133

މިކައުންސިލުން އަންގާ ތާރީޚަކުން ފެށިގެން ރެސްޓޯރަންޓް ހިންގަވަން ފެއްޓެވަން ވާނަކަމަށްވެސް ނިންމުނެވެ.		
1. ކައުންސިލްގެ ރައީސް އަށް 14 ދުވަހުގެ ޗުއްޓީ ދިނުމަށް ނިންމުނީއެވެ.	3	ދައުރު 3 – ބައްދަލުވުން 145
1. ކޮވިޑް 19 ގެ ސަބަބުން ބަންދުކޮށްފައިވާ ސަރުކާރު އިދާރާތައް އަލުން ހުޅުވުމަށް ސަރުކާރުން ނިންމުމާގުޅިގެން ކައުންސިލް އިދާރާގައި މަސައްކަތްކުރާ މުވައްޒަފުން ކޮވިޑް 19 ގެ ވަބާއިން ރައްކާތެރިވެ ތިބުމަށް އަޅާނެ ފިޔަވަޅުތައް އަދި އިދާރާއިން ހިދުމަތް ދޭން އަންނަ ފަރާތްތަކުން އަމަލުކުރާނެ ގޮތުގެ އުސޫލު ފާސްކުރުމަށް ނިންމުނެވެ. 2. ކޮޅުމަޑުލު އަތޮޅު ކައުންސިލްގެ 2020 ވަނަ އަހަރުގެ މަސައްކަތު ތާވަލު ރިވައިޒްކުރުމަށް ނިންމުނެވެ. 3. އަތޮޅު ކާރު އިދާރާގެ ދުއްވުން، ބެލެހެއްޓުމުގެ ސެކްޝަން 2 އިދާރާތަކުގެ ހުވަނދުން އެކު ހުސްބިން ކުއްޖަށް ދިނުމަށް ނިންމުނެވެ.	3	ދައުރު 3 – ބައްދަލުވުން 146
1. ގުރައިދޫ އިން ދުވެލިން 9 މޭލު ބޭރުގައި އަތޮޅުތެރޭ ކަނޑުތެރޭ ކަނޑާލަން ދިމާވެގެން އުކަނޑުތެރޭ އަތޮޅުން ޓޫރިސްޓުން ކަނޑުއޮއްސާލަން ބޭނުންކުރާ ކަނޑުތެރޭގެ ނަމޫނާ ސަރަހައްދެއް ކަމަށް އިޢުލާނުކޮށްދިނުމަށް މިކައުންސިލްގެ އަތޮޅު ކައުންސިލް ބޭނުން ދިރިއުޅުމަށް ކަނޑުތެރޭ އަތޮޅުތަކުގެ ހަރަކާތްތަކާއި މަސްވެރިކަމުގެ ފަރާތުން ގުރައިދޫ ކައުންސިލުން ފެނުނުކަމުގައި ފާޅުކޮށް ކައުންސިލުން މިމައްސަލަގައި ފާހަގަކޮށްފައިވާ ފުރުސަތު ދިނުމަށް ފެންނަކަމުގައެވެ.	2	ދައުރު 3 – ބައްދަލުވުން 147
1. ރަށުން ފާސްކުރާ ބޭރުގައި ހަރުކަށި އިންޖީނު ބަހައްޓާ ދުއްވާލަ ކުރުމަށް ކަނޑާއަޅާ ހަރަދުކުރަން ކުރިމަތިވާކަމުގެ މަސައްކަތް ނިންމައި ރަށުން ފާސްކޮށް ދުއްވާ ބާޒާރަށް ގެންގުޅެންޖެހޭ ފާސްކޮށްގެ އިންޖީނު ބަހައްޓާ ބޭރުގައި ހަރުކަށިކުރުމަށް 4000/- ރުފިޔާ މާލީއަހަރުން ހަރަދުކުރުމަށް ފެންނަކަމުގައެވެ. 2. އަތޮޅު ކައުންސިލްގެ ބަލާލާގައި ހުރި ފަރުބަދަތަކުގެ ތަރުޖަމާ ވަރުވާ ނުދައްކާ ހުރި ރަށްތައް އެފަރާތްތަކުން ވަކިކުރުމާއި އަތޮޅު ކައުންސިލާ ބަލާލުކުރުވާ ފަރުބަދަތަކުން ކުއްޔަށް		ދައުރު 3 – ބައްދަލުވުން 148

ދޫކުރުމާބެހޭގޮތުން މަޝްވަރާކުރެއްވުމަށްފަހު ނިންމެވީ އަތޮޅު ކައުންސިލްގެ ބެލުމުގެ ދަށުގައިވާ ރަށްތަކުގެ ތެރެއިން ވަރުވާއަށް ދޫކުރެވިފައިވާ ރަށްތަކުގެ ތެރެއިން ވަރުވާ ނުދައްކާ ހުރި ރަށްތައް އެފަރާތް ތަކުން ވަކި ކުރުމަށާއި ވަރުވާ ނުދައްކާތީ ވަކިކުރާ ރަށްތަކުގެ އިތުރުން އަތޮޅު ކައުންސިލު ބެލުމުގެ ދަށުގައި ހުރި ހުރިހައި ރަށެއް ސަރުކާރު ނިޒާމް ކިޔާ އުސޫލުން ހުޅުވައިލާއިގެން ކުއްޔަށް ދިނުމަށް ފެންނަކަމުގައި މިގޮތުން ކުއްޔަށް ދިނުމުގައި ހަރަކާތް އެދި ހުށަހެޅުން އެބަ ކުޅޭ އަހަރެއްގެ ގޮތުގައި އެކަށައެޅުމުގެ ވަރުވާގެ އަގު ހަމަޖެއްސުމަށް ފެންނަކަމުގައެވެ.		
1. ރަށަށް ފަތުރުވެރިންގެ ކުރަން ހުރި މަސައްކަތްތަކުން ކުރިމަތިކުރެވޭ މަޝްވަރާކުރުމަށްފަހު ނިންމެވީ ފަތުރުވެރިންގެ ސަރަހައްދު މަސައްކަތް ކުރުމުގައި ފެހިކަރާތަކު އިންޑިއާ އަދިފަދަ ބައި ކަނޑައެޅުން ގްލޯބަލް އެކީ މަސައްކަތްތަކުގައި ފަތުރުވެރިންގެ ސިޔާސަތު މަސައްކަތްތަކުރުން އެކްސިޑެންޓް އަދި ބަލައި އެކް.ޑީ.އޭ ގެ އެޗްއާރުޑީ ހެދުމަށްފަހު ފަތުރުވެރި މަސައްކަތް މަސައްކަތް ކުރުމަށް ފެންނަކަމުގައެވެ.	3	ދައުރު 3 – ބައްދަލުވުން 151
1. ވިލުފުށި ކައުންސިލް އިދާރާގެ ނަމްބަރު 383/239/2020/2 ސިޓީން އެދިފައިވާ ފައިސާގެ މަސައްކަތަށް ބެލުމަށް މިކައުންސިލްގެ ޗިޓްޢް ފޮނުވައި އިދާރީ ތަރުތީބަށް ކުރުމަށް އެދިފައިވާ މަސައްކަތުގައި މަޝްވަރާކުރުމަށްފަހު ނިންމެވީ މިމަސައްކަތް ބެލުމަށް މިކައުންސިލްގެ ޗިޓްޢް ވިލުފުށިބަށް ގޮސް މަސައްކަތްބެލުމަށް މިދަތުރަށް ގެނގުން އަތޮޅު ކައުންސިލުން ކުރަންޖެހޭ ހަރަދުތަށް ކުރުމަށް ފެންނަކަމުގައެވެ. 2. ގުރައިދޫ ކައުންސިލާ ގުޅި އަމިއްލަ ފާރަތަކުން ހަރަކާތްފައިވާ މަސައްކަތާ ގުޅިގެން މިކައުންސިލްގެ ޗިޓްޢް ގުރައިދޫއަށް ގޮސް އެމަސައްކަތް ބަލާ ތަޢާރުފްކޮށްދިނުމާ ރިޕޯޓުދިން މަޝްވަރާކުރުމަށްފަހު ނިންމެވީ މިމަސައްކަތަށް ބަލާފައި ހުށަހަޅާފައިވާ ރިޕޯޓަށް ބަލާއިރު މާލިއްޔަތު ގުޅޭ ޒާތުގެ ހައްޤުތަކެއް ކުރުމުން މިކަން އެންމެ ކަރުގޯސްކަން ކާމިޔާބު ހާސިލުވާނެ ހަރަކާތްތަކުގެ ރަމްޒު ފެންނަކަމުގައެވެ. 3. ރަށަށް ފަތުރުވެރިން އިންޒިނިއަރިންގެ ފައިސާ ނިމުމަށް ކުރަމުންދާ ފަތުރުވެރިން އެއްޗެހި މަސައްކަތް ކުރާ ބޭސްކޮށް މަޝްވަރާކުރުމަށްފަހު ނިންމެވީ މިހާރު މިމަސައްކަތްގައި ފަރަން ގިނަ ފަރާތްތަކާއި މަޝްވަރާކުރުން ފަރަން ގިނަ ފަރާތްތަކުން އަގުބޮޑު ވިޔަފާރިއާކަމާއި ފަތުރު މަސައްކަތް ނުލާނެ ފާޅުގައި އަދިފާޅުތައް ވިލަރޭސް މަސްފަހި ގޮތުގައި ވާދަވެރިކަމާއި މަލާފުކަން ފަރުކޮށްދޭ ކައުންސިލްގެ މަރުކަޒާއި ދަފްތަރު އޮތަކުން ހަވާލުކޮށްފައި އަދި ފަރުކޮށްދޭ އިސްތަށް ހުވަސް ސަރުކާރުގެ ޓެކްނިކަލް ގާތް ސާޅިސް ފަރާތްތަކަށް މަރުކަޒު ކުރިމަތިވާނީ ސަރުކާރުގެ ތަރަހަތޮ ދޭއްގައި	3	ދައުރު 3 – ބައްދަލުވުން 156

		ރަހަށް ފާންޏާ މަރާމާތުކުރުމަށް އަގު ބެލުމުގައި އިއުލާން ނުކުތުމުން 3 ފަރާތަކުން އަގުބަލާ ފޯމު ދުރުވެރިކަމަށް އަގު ބެލުމުގައި ރަހަށް ފާންޏާ މަރާމާތު ކުރުމަށް -/35000 ރުފިޔާއަށް ވުރެ ބޮޑު ނުވާގޮތަށް މާލިއްޔަތު ބަޖެޓުން ހަރަދުކުރުމަށް ފާސްކުރެވިއްޖެ.
ދައުރު 3 – ބައްދަލުވުން 157	3	1. ރަހަށް ފާންޏާގެ މަރާމާތު މަސައްކަތް ކުރުމަށް ފަރާތަކާ ހަވާލުކުރުމާބެހޭ ގޮތުން މަޝްވަރާކުރުމަށްފަހު ނިންމުމީ ބީޑް އިވެލުއޭޝަން ކޮމިޓީން އިވެލުއޭޝަން ކުރުމުން ނިސްބަތުން އެންމެ މަތިން ޕޮއިންޓް ލިބިފައިވާ އަދި އެންމެ ކުޑަ އަގެއް ހުށަހަޅާފައިވާ ތ. ވޭމަންޑޫ އަލްއިހްސާން ޖަމްއިއްޔާއާއި 10 ދުވަހުގެ ތެރޭގައި މަސައްކަތް ނިންމުމަށް -/30000 ރުފިޔާއަށް މަސައްކަތް ހަވާލުކުރުމަށް ފާސްކުރެވިއްޖެ.
ދައުރު 3 – ބައްދަލުވުން 158	3	1. ތ. ވިލުފުށި ކައުންސިލް އިދާރާގެ ނަމްބަރު 383/239/2020/2 ސިޓީން އެދިވަޑައިގެންފައިވާ ފައިސާގެ މައްސަލައަށް ބެލުމަށްފަހު ތައްޔާރުކޮށްފައިވާ ރިޕޯޓާ މަޝްވަރާކުރުމަށްފަހު ނިންމުމީ ވިލުފުށި ކައުންސިލުން އެދިވަޑައިގެންފައިވާ ފައިސާގެ މައްސަލައަށް ބަލައި، އަތޮޅު ކައުންސިލުން ތައްޔާރުކޮށްފައިވާ ރިޕޯޓް ވިލުފުށި ކައުންސިލަށާއި ސިވިލް ސަރވިސް ކޮމިޝަނަށާއި އޭ.ސީ.ސީއަށް ފޮނުވުމަށް ފާސްކުރެވިއްޖެ.
ދައުރު 3 – ބައްދަލުވުން 160	3	1. އަތޮޅު ކައުންސިލް އިދާރާގެ މުވައްޒަފުންގެ ދަތުރަށް ހަރަދުކުރާނެ ބަޖެޓެއް ކަނޑައެޅުމާ ބެހޭގޮތުން މަޝްވަރާކުރުމަށްފަހު ނިންމުމީ އަތޮޅު ކައުންސިލްގެ މުވައްޒަފުންގެ ގުޅުންތެރިކަން އިތުރުކުރުމުގައި އަހަރެއް ބޭރުގައި ބާއްވާ ދަތުރު ދިއުމަށް މިދަތުރަށް އަތޮޅު ކައުންސިލްގެ އިދާރީ ބަޖެޓުން ހަރަދުކުރުމަށާއި އެގޮތުން ފާންޏާގެ ދަތުރު ހަރަދުގެ އިތުރުން -3000/ ރުފިޔާ ހަރަދުކުރުމަށް ހަމަޖެއްސުމަށް ފާސްކުރެވިއްޖެ. 2. ތ. އަތޮޅު ކައުންސިލުން ލ. އަތޮޅަށް ދަތުރެއް ކުރުމާ ބެހޭގޮތުން މަޝްވަރާކުރެއްވުމަށްފަހު ނިންމުމީ އަތޮޅު ކައުންސިލުން ލިބިފައިވާ ކާމިޔާބީތަކާ ފަރާތްތަކުގެ ގޮތުން އަތޮޅުކައުންސިލްގެ މުވައްޒަފުން ލ. އަތޮޅަށް ދަތުރެއް ކުރުމުގައި މިދަތުރުގައި ބައިވެރިވާ މުވައްޒަފުންގެ ދަތުރު ހަރަދާއި ކާއެއްޗާއި ހުރުމަށް ކައުންސިލުން ހަރަދުކުރުމަށް ފާސްކުރެވިއްޖެ. 3. ތ. ހިރިލަންދޫ ކައުންސިލުން ދޫކޮށްފައިވާ ބިންތަކާ ބެހޭގޮތުން ހުށަހަޅާފައިވާ މައްސަލައަށް ބެލުމަށްފަހު ތައްޔާރުކޮށްފައިވާ ރިޕޯޓާ ބެހޭގޮތުން މަޝްވަރާކުރުމަށްފަހު ނިންމުމީ ހިރިލަންދޫ ކައުންސިލުން ދޫކޮށްފައިވާ ބިންތަކުގެ މައްސަލައިގައި ފާހަގަކުރެވޭ ގަވާއިދު އަދި ހިރިލަންދޫ ކައުންސިލުން މިކަމުގައި ހަމަޖެހިފައިވާ ގަވާއިދުތަކާ ޚިލާފަށް ކަންތައްތައް ކުރިކަމަށާއި މިކަމުގައި ވަކި ބައެއް ފަރާތްތަކަށް ފައިދާވާ ގޮތަށް މަސައްކަތްކޮށްފައިވާކަން ފާހަގަކުރެވޭތީ މިމައްސަލަ ބައްލަވާދެއްވުމަށް އެދި މިކައުންސިލުން

ތަޢާރަފުކޮށްފައިވާ ރިޕޯޓް އެޕްލިކޭޝަނާއި އޭޕް އޮފިސަރާއި އާސިޔާއަށް ޚިދުމަތް ފޯރުކޮށްދެއްވާ. 4. ތ. އަތޮޅު ކައުންސިލްގެ މުވައްޒަފުންގެ ކުރިމަތީ ހަފްތާ ބާއްވާ ބައްދަލުވުން މަސްވަރާކުރުމުގެ ނިންމުމެއް އަތޮޅު ކައުންސިލްގެ އަހަރީ ދުވަސް ފާހަގަކުރުމުގެ މުނާސަބަތުގައި 23 ނޮވެމްބަރު 2020 ވަނަ ދުވަހުން ފެށިގެން ކުރިމަތީ ހަފްތާއެއް ބާއްވަފައި އެވޯޑް މުކާފާތް ހަފްތާއަށް -/3000 ރުފިޔާއަށްވުރެ ބޮޑު ހަދިޔާއެއް ހަރަދުކުރުމަށް ފެންނަކަމުގައެވެ.		

ކައުންސިލަށް އައިސްފައިވާ ބަދަލު

- ބަދަލެއް އައިސްފައެއްނުވޭ

12. އިދާރީ ދާއިރާގެ ރަށްރަށުގެ އަންހެނުންގެ ތަރައްޤީއަށް މަސައްކަތްކުރާ ކޮމިޓީތައް

❖ އަންހެނުންގެ ތަރައްޤީއަށް މަސައްކަތްކުރާ ކޮމިޓީތައް އުފެދިފައިވާ އިދާރީ ދާއިރާގެ ރަށްތައް

ސ.ނ.	ނަން
1	ބުރުނި
2	ވިލުފުށި
3	މަޑިފުށި
4	ދިޔަމިގިލި
5	ގުރައިދޫ
6	ކަނޑޫދޫ
7	ހިރިލަންދޫ
8	ގާދިއްފުށި
9	ތިމަރަފުށި
10	ވޭމަންޑޫ
11	ކިނބިދޫ
12	އޮމަދޫ

13. ނިންމުން

މިކައުންސިލުގެ 2020 ވަނަ އަހަރަކީ ޗެލެންޖުތަކެއް ހުރި ނަމަވެސް ކައުންސިލުގެ މަސައްކަތް ތާވަލުގެ ގިނަކަންތައްތަކެއް ފުރި ކާމިޔާބުކަމާއެކު ކުރިއަށް ގެންދެވިފައިވާ އަހަރެއްކަން ފާހަގަކުރަމެވެ. އަދި ދެމެހެއްޓެނިވި ތަރައްގީގައި ކަންކަން ކުރިއަށްގެންދާނެ މަޝްރޫޢުތައް ޤާއިމު ކުރެވިފައިވާކަން އުފަލާއެކު ފާހަގަކޮށް މިކަމަށްޓަކައި އިދާރާގެ ހުރިހާ މުވައްޒަފުންނަށް ވަރަށް އިޚްލާޞްތެރިކަމާއެކު ޝުކުރު ދަންނަވަމެވެ. އަދި ކައުންސިލުގެ މަސައްކަތް ކުރުމަށް ތާއީދުކޮށްދެއްވާ ބައެއް ކަންތައްތައް މިއަހަރު ކުރިއަށް ގެންދިޔުމަށް ސަރަހައްދުތަކަށް ދުނިޔޭގައި ކުރިމަތިވެފައިވާ ކޮވިޑް 19ގެ ބަލިމަޑުކަމާއި ލަސްފަސްވުމަށް ހާސިލުކުރުމަށް އުނދަގޫތަކާ ބައްދަލުވި ޖެހިފައިނުވުމެވެ.

އަޅުގަނޑުގެ އިޚްލާސްތެރި ދުޢާ އަކީ އަތޮޅާއި ޖުމުލަ ވެލްފެއަރ ޙަރަކާތްތަކާއިގެ ބޮޑުގައި ދިފާ، ރައްޔިތުންގެ ފާރާއި މަޞްލަޙަތު އަމާޒުކޮށް ހިދުމަތްތަކެއް ކުރުމުގެ ހޮދިފެއްޓުން އަދާކުރުމަށް މިންވަރުލެއްވުމެވެ. ޔާﷲ އަޅުގަނޑުގެ މަސައްކަތުގައި ބަރަކާތް ލައްވައި، ކާމިޔާބީ އިނާޔަތް ކުރައްވާށިއެވެ. آمـــــين

7 ޖުމާދަލްއާޚިރާ 1442

20 ޖަނަވަރީ 2021